



UNIVERSIDAD TECNOLÓGICA
DE TAMAZULA

CUENTA PÚBLICA

2024

INTRODUCCIÓN

La Universidad Tecnológica de Tamazula a 6 años 3 meses de su creación ha logrado posicionarse como la Universidad que ofrece educación de calidad y con valores, en su modelo educativo basado en competencias, logrando actividades sustentables acordes a las necesidades de la Región.

Es considerada una opción educativa en los Municipios del Estado de Durango: Tamazula, Topia y Canelas, se encuentra establecida en la comunidad de las Higuieritas a 3 kilómetros de la cabecera municipal de Tamazula, su zona de afluencia está formada por la región de la sierra y las quebradas que incluye la zona norte de Tamazula en las localidades del Durazno.

Inició actividades el 17 de septiembre de 2018, en las instalaciones de Cobaed 13 de Tamazula, en horario vespertino, con una matrícula de 13 alumnos.

Actualmente cuenta con tres edificios; de los cuales uno es el Edificio de Docencia, que incluye: las oficinas administrativas, rectoría, laboratorio de cómputo, laboratorio de Idiomas y un auditorio, el segundo edificio es el Laboratorio Pesado, que incluye: los talleres de: lácteos, frutas y verduras, proceso de productos cárnicos y los laboratorios de análisis de suelo y de química y biología, el tercer edificio es un Albergue con capacidad para brindar hospedaje a 26 alumnos de bajos recursos económicos provenientes de comunidades alejadas a esta Universidad, adicionalmente cuenta con una cancha de usos múltiples techada y un invernadero de 1,000 metros cuadrados.

La oferta educativa de esta Universidad está formada por 4 carreras del nivel Técnico Superior Universitario: Procesos Alimentarios, Tecnologías de la Información, Área Desarrollo de Software Multiplataforma, Desarrollo de Negocios Área Mercadotecnia y Agricultura Sustentable y Protegida, asimismo la Licenciatura en Innovación de Negocios y Mercadotecnia, la Ingeniería en Agricultura Sustentable y Protegida y la Licenciatura en Ingeniería en Desarrollo y Gestión de Software.

Se atiende una matrícula de 116 alumnos, formada de 70 alumnos del nivel TSU y 46 alumnos de nivel Licenciatura; se cuenta con una planta docente de 12 catedráticos, 7 administrativos y 4 de intendencia y vigilancia.

La Universidad ofrece sus programas educativos a los alumnos, a quienes brinda estímulos a su formación académica, otorgando descuento en la aportación cuatrimestral de alumnos por excelencia académica a los tres primeros lugares de la Universidad: un descuento de \$600 al primer lugar, \$480 al segundo lugar y \$360 al tercer lugar.

Con la finalidad que los alumnos reciban una formación integral, se les ofrecen actividades extraescolares, deportes y actividades culturales.

Aunado a ello se publican convocatorias y se realizan los procesos necesarios con el fin de que los alumnos puedan acceder a becas de Excelencia, Jóvenes Escribiendo el Futuro y becas Académicas, entre otras.

Se brinda atención Psicopedagógica para rescatar alumnos en riesgo de abandono, se trabaja en conjunto Coordinación Académica y Área Administrativa para dar solución a los problemas económicos, sociales y académicos con lo cual se busca la disminución del índice de reprobación y la deserción.

En el invernadero que tiene la Universidad, los alumnos de la carrera de Agricultura Sustentable y Protegida siembran y cosechan productos que son procesados en el taller de frutas y verduras por los alumnos de la carrera de Procesos Alimentarios quienes dan un valor agregado a lo que se produce.

Actualmente la Universidad Tecnológica de Tamazula tiene firmados Convenios de Colaboración con las siguientes Instituciones y Empresas:

- ✓ Centro de Capacitación para el Trabajo Industrial No. 143 CECATI 143.
- ✓ Dirección General del Colegio de Bachilleres del Estado de Durango (COBAED)
- ✓ Centro de Investigación en Alimentación y Desarrollo, A.C. (CIAD)
- ✓ El Debate S.A. de C.V.

En abril egresaron 14 alumnos de nivel licenciatura en las carreras: Ingeniería en Agricultura Sustentable y Protegida y Licenciatura en Innovación de Negocios y Mercadotecnia.

En agosto egresaron 23 alumnos del nivel Técnico Superior Universitario en las carreras:

1. Agricultura Sustentable y Protegida
2. Desarrollo de Negocios Área Mercadotecnia
3. Procesos Alimentarios
4. Tecnologías de la Información Área Desarrollo de Software Multiplataforma.

Que acumulan un total de 37 alumnos egresados en sus dos niveles educativos que ofrece la Universidad.

El 05 de diciembre se realizó la Segunda Feria de Nuevos Proyectos donde alumnos de las diferentes carreras mostraron sus productos al público en general, además participaron en diferentes concursos como "Desarrollo de nuevos productos" con prototipos creados por ellos con las habilidades aprendidas en la Universidad, acordes a cada una de sus carreras.

INFORMACIÓN
CONTABLE

UNIVERSIDAD TECNOLÓGICA DE TAMAZULA

CUENTA PÚBLICA 2024

Estado de Actividades

Del 1 de Enero al 31 de Diciembre de 2024 y 2023

(Cifras en pesos)

CONCEPTO	2024	2023
INGRESOS Y OTROS BENEFICIOS		
Ingresos de Gestión	279,133.15	327,405.67
Impuestos	0.00	0.00
Cuotas y Aportaciones de Seguridad Social	0.00	0.00
Contribuciones de Mejoras	0.00	0.00
Derechos	0.00	0.00
Productos	994.15	13,005.67
Aprovechamientos	0.00	0.00
Ingresos por Venta de Bienes y Prestación de Servicios	278,139.00	314,400.00
Participaciones, Aportaciones, Convenios, Incentivos Derivados de la Colaboración Fiscal, Fondos	9,299,920.00	7,104,362.64
Participaciones, Aportaciones, Convenios, Incentivos Derivados de la Colaboración Fiscal y Fondos Distintos de Aportaciones	0.00	0.00
Transferencias, Asignaciones, Subsidios y Subvenciones, y Pensiones y Jubilaciones	9,299,920.00	7,104,362.64
Otros Ingresos y Beneficios	0.00	0.00
Ingresos Financieros	0.00	0.00
Incremento por Variación de Inventarios	0.00	0.00
Disminución del Exceso de Estimaciones por Pérdida o Deterioro u Obsolescencia	0.00	0.00
Disminución del Exceso de Provisiones	0.00	0.00
Otros Ingresos y Beneficios Varios	0.00	0.00
Total de Ingresos y Otros Beneficios	9,579,053.15	7,431,768.31
GASTOS Y OTRAS PÉRDIDAS		
Gastos de Funcionamiento	7,412,415.63	6,583,109.55
Servicios Personales	5,615,998.98	4,883,547.90
Materiales y Suministros	215,840.17	478,063.21
Servicios Generales	1,580,576.48	1,221,498.44
Transferencias, Asignaciones, Subsidios y Otras Ayudas	0.00	0.00
Transferencias Internas y Asignaciones al Sector Público	0.00	0.00
Transferencias al Resto del Sector Público	0.00	0.00
Subsidios y Subvenciones	0.00	0.00
Ayudas Sociales	0.00	0.00
Pensiones y Jubilaciones	0.00	0.00
Transferencias a Fideicomisos, Mandatos y Contratos Análogos	0.00	0.00
Transferencias a la Seguridad Social	0.00	0.00
Donativos	0.00	0.00
Transferencias al Exterior	0.00	0.00
Participaciones y Aportaciones	0.00	0.00
Participaciones	0.00	0.00
Aportaciones	0.00	0.00
Convenios	0.00	0.00
Intereses, Comisiones y Otros Gastos de la Deuda Pública	0.00	0.00
Intereses de la Deuda Pública	0.00	0.00
Comisiones de la Deuda Pública	0.00	0.00
Gastos de la Deuda Pública	0.00	0.00
Costo por Coberturas	0.00	0.00
Apoyos Financieros	0.00	0.00
Otros Gastos y Pérdidas Extraordinarias	2,628,762.89	2,838,159.64
Estimaciones, Depreciaciones, Deterioros, Obsolescencia y Amortizaciones	2,628,762.89	2,838,159.64
Provisiones	0.00	0.00
Disminución de Inventarios	0.00	0.00
Otros Gastos	0.00	0.00
Inversión Pública	0.00	0.00
Inversión Pública no Capitalizable	0.00	0.00
Total de Gastos y Otras Pérdidas	10,041,178.52	9,421,269.19
Resultados del Ejercicio (Ahorro/Desahorro)	-462,125.37	-1,989,500.88

Bajo protesta de decir verdad declaramos que los Estados Financieros y sus notas, son razonablemente correctos y son responsabilidad del emisor

LIC. MANUEL SICA ROS BELTRÁN
RECTOR

LIC. KEIDY ESTEFANIA RIOS AGUILAR
JEFE DE DEPTO REC. FINANCIEROS, PROGRAMACION Y
CONTABILIDAD

UNIVERSIDAD TECNOLÓGICA DE TAMAZULA
CUENTA PÚBLICA 2024
Estado de Situación Financiera
Al 31 de Diciembre de 2024 y 2023
(Cifras en pesos)

CONCEPTO	2024	2023	CONCEPTO	2024	2023
ACTIVO			PASIVO		
Activo Circulante			Pasivo Circulante		
Efectivo y Equivalentes	2,652,698.85	1,241,387.81	Cuentas por Pagar a Corto Plazo	425,901.04	178,608.58
Derechos a Recibir Efectivo o Equivalentes	0.00	11.60	Documentos por Pagar a Corto Plazo	0.00	0.00
Derechos a Recibir Bienes o Servicios	0.00	0.00	Porción a Corto Plazo de la Deuda Pública a Largo Plazo	0.00	0.00
Inventarios	0.00	0.00	Títulos y Valores a Corto Plazo	0.00	0.00
Almacenes	0.00	0.00	Pasivos Diferidos a Corto Plazo	0.00	0.00
Estimación por Pérdida o Deterioro de Activos Circulantes	0.00	0.00	Fondos y Bienes de Terceros en Garantía y/o Administración a Corto Plazo	0.00	0.00
Otros Activos Circulantes	0.00	0.00	Provisiones a Corto Plazo	0.00	0.00
			Otros Pasivos a Corto Plazo	0.00	0.00
Total de Activos Circulantes	2,652,698.85	1,241,399.41	Total de Pasivos Circulantes	425,901.04	178,608.58
Activo No Circulante			Pasivo No Circulante		
Inversiones Financieras a Largo Plazo	0.00	0.00	Cuentas por Pagar a Largo Plazo	0.00	0.00
Derechos a Recibir Efectivo o Equivalentes a Largo Plazo	0.00	0.00	Documentos por Pagar a Largo Plazo	0.00	0.00
Bienes Inmuebles, Infraestructura y Construcciones en Proceso	0.00	0.00	Deuda Pública a Largo Plazo	0.00	0.00
Bienes Muebles	17,945,861.86	17,916,159.05	Pasivos Diferidos a Largo Plazo	0.00	0.00
Activos Intangibles	228,592.60	296,278.60	Fondos y Bienes de Terceros en Garantía y/o en Administración a Largo Plazo	0.00	0.00
Depreciación, Deterioro y Amortización Acumulada de Bienes	-13,951,566.59	-11,390,489.70	Provisiones a Largo Plazo	0.00	0.00
Activos Diferidos	0.00	0.00			
Estimación por Pérdida o Deterioro de Activos no Circulantes	0.00	0.00	Total de Pasivos No Circulantes	0.00	0.00
Otros Activos no Circulantes	0.00	0.00			
Total de Activos No Circulantes	4,222,887.87	6,821,947.95	Total del Pasivo	425,901.04	178,608.58
Total del Activo	6,875,586.72	8,063,347.36	HACIENDA PÚBLICA/ PATRIMONIO		
			Hacienda Pública/Patrimonio Contribuido		
				0.00	0.00
			Aportaciones	0.00	0.00
			Donaciones de Capital	0.00	0.00
			Actualización de la Hacienda Pública / Patrimonio	0.00	0.00
			Hacienda Pública/Patrimonio Generado		
				6,449,685.68	7,884,738.78
			Resultados del Ejercicio (Ahorro / Desahorro)	-462,125.37	-1,989,500.88
			Resultados de Ejercicios Anteriores	6,911,811.05	9,874,239.66
			Revalúos	0.00	0.00
			Reservas	0.00	0.00
			Rectificaciones de Resultados de Ejercicios Anteriores	0.00	0.00
			Exceso o Insuficiencia en la Actualización de la Hacienda Pública/Patrimonio		
				0.00	0.00
			Resultado por Posición Monetaria	0.00	0.00
			Resultado por Tenencia de Activos no Monetarios	0.00	0.00
			Total Hacienda Pública/ Patrimonio	6,449,685.68	7,884,738.78
			Total del Pasivo y Hacienda Pública / Patrimonio	6,875,586.72	8,063,347.36

Bajo protesta de decir verdad declaramos que los Estados Financieros y sus notas, son razonablemente correctos y son responsabilidad del emisor

LIC. MANUEL SIGAIBEN BEJERRÁN

DECTOR

LIC. KEIDY ESTEFANIA RIOS AGUILAR

JEFE DE DEPTO REC. FINANCIEROS, PROGRAMACION Y CONTABILIDAD

UNIVERSIDAD TECNOLÓGICA DE TAMAZULA
CUENTA PÚBLICA 2024
Estado de Variación en la Hacienda Pública
Del 1 de Enero al 31 de Diciembre de 2024
(Cifras en pesos)

CONCEPTO	Hacienda Pública/Patrimonio Contribuido	Hacienda Pública/Patrimonio Generado de Ejercicios Anteriores	Hacienda Pública/Patrimonio Generado del Ejercicio	Exceso o Insuficiencia en la Actualización de la Hacienda Pública / Patrimonio	TOTAL
Hacienda Pública / Patrimonio Contribuido Neto de 2023	0.00				0.00
Aportaciones	0.00				0.00
Donaciones de Capital	0.00				0.00
Actualización de la Hacienda Pública/Patrimonio	0.00				0.00
Hacienda Pública / Patrimonio Generado Neto de 2023		9,874,239.66	-1,989,500.88		7,884,738.78
Resultados del Ejercicio (Ahorro/Desahorro)			-1,989,500.88		-1,989,500.88
Resultados de Ejercicios Anteriores		9,874,239.66			9,874,239.66
Revalúos		0.00			0.00
Reservas		0.00			0.00
Rectificaciones de Resultados de Ejercicios Anteriores		0.00			0.00
Exceso o Insuficiencia en la Actualización de la Hacienda Pública / Patrimonio Neto de 2023				0.00	0.00
Resultado por Posición Monetaria				0.00	0.00
Resultado por Tenencia de Activos no Monetarios				0.00	0.00
Hacienda Pública/Patrimonio Neto Final de 2023	0.00	9,874,239.66	-1,989,500.88	0.00	7,884,738.78
Cambios en la Hacienda Pública / Patrimonio Contribuido Neto de 2024	0.00				0.00
Aportaciones	0.00				0.00
Donaciones de Capital	0.00				0.00
Actualización de la Hacienda Pública/Patrimonio	0.00				0.00
Variaciones de la Hacienda Pública / Patrimonio Generado Neto de 2024		-2,962,428.61	1,527,375.51		-1,435,053.10
Resultados del Ejercicio (Ahorro/Desahorro)			-462,125.37		-462,125.37
Resultados de Ejercicios Anteriores		-2,962,428.61	1,989,500.88		-972,927.73
Revalúos			0.00		0.00
Reservas			0.00		0.00
Rectificaciones de Resultados de Ejercicios Anteriores			0.00		0.00
Cambios en el Exceso o Insuficiencia en la Actualización de la Hacienda Pública / Patrimonio Neto de 2024				0.00	0.00
Resultado por Posición Monetaria				0.00	0.00
Resultado por Tenencia de Activos no Monetarios				0.00	0.00
Hacienda Pública / Patrimonio Neto Final de 2024	0.00	6,911,811.05	-462,125.37	0.00	6,449,685.68

Bajo protesta de decir verdad declaramos que los Estados Financieros y sus notas, son razonablemente correctos y son responsabilidad del emisor

LIC. MANUEL SICAIRÓS BELTRÁN
RECTOR

LIC. KEIDY ESTEFANIA RIOS AGUILAR
JEFE DE DEPTO REC. FINANCIEROS, PROGRAMACION Y CONTABILIDAD

UNIVERSIDAD TECNOLÓGICA DE TAMAZULA
CUENTA PÚBLICA 2024
Estado de Cambios en la Situación Financiera
Al 31 de Diciembre de 2024
(Cifras en pesos)

CONCEPTO	Origen	Aplicación
ACTIVO	1,187,760.64	-
Activo Circulante	-	1,411,299.44
Efectivo y Equivalentes	-	1,411,311.04
Derechos a Recibir Efectivo o Equivalentes	11.60	-
Derechos a Recibir Bienes o Servicios	-	-
Inventarios	-	-
Almacenes	-	-
Estimación por Pérdida o Deterioro de Activos Circulantes	-	-
Otros Activos Circulantes	-	-
Activo No Circulante	2,599,060.08	-
Inversiones Financieras a Largo Plazo	-	-
Derechos a Recibir Efectivo o Equivalentes a Largo Plazo	-	-
Bienes Inmuebles, Infraestructura y Construcciones en Proceso	-	-
Bienes Muebles	-	29,702.81
Activos Intangibles	67,686.00	-
Depreciación, Deterioro y Amortización Acumulada de Bienes	2,561,076.89	-
Activos Diferidos	-	-
Estimación por Pérdida o Deterioro de Activos no Circulantes	-	-
Otros Activos no Circulantes	-	-
PASIVO	247,292.46	-
Pasivo Circulante	247,292.46	-
Cuentas por Pagar a Corto Plazo	247,292.46	-
Documentos por Pagar a Corto Plazo	-	-
Porción a Corto Plazo de la Deuda Pública a Largo Plazo	-	-
Títulos y Valores a Corto Plazo	-	-
Pasivos Diferidos a Corto Plazo	-	-
Fondos y Bienes de Terceros en Garantía y/o Administración a Corto Plazo	-	-
Provisiones a Corto Plazo	-	-
Otros Pasivos a Corto Plazo	-	-
Pasivo No Circulante	-	-
Cuentas por Pagar a Largo Plazo	-	-
Documentos por Pagar a Largo Plazo	-	-
Deuda Pública a Largo Plazo	-	-
Pasivos Diferidos a Largo Plazo	-	-
Fondos y Bienes de Terceros en Garantía y/o en Administración a Largo Plazo	-	-
Provisiones a Largo Plazo	-	-
HACIENDA PÚBLICA/ PATRIMONIO	-	1,435,053.10
Hacienda Pública/Patrimonio Contribuido	-	-
Aportaciones	-	-
Donaciones de Capital	-	-
Actualización de la Hacienda Pública / Patrimonio	-	-
Hacienda Pública/Patrimonio Generado	-	1,435,053.10
Resultados del Ejercicio (Ahorro / Desahorro)	1,527,375.51	-
Resultados de Ejercicios Anteriores	-	2,962,428.61
Revalúos	-	-
Reservas	-	-
Rectificaciones de Resultados de Ejercicios Anteriores	-	-
Exceso o Insuficiencia en la Actualización de la Hacienda	-	-
Resultado por Posición Monetaria	-	-
Resultado por Tenencia de Activos no Monetarios	-	-

Bajo protesta de decir verdad declaramos que los Estados Financieros y sus notas, son razonablemente correctos y son responsabilidad del emisor

LIC. MANUEL SANCHEZ BELTRÁN

REC. DEPT.

LIC. KEIDY ESTEFANIA RIOS AGUILAR
JEFE DE DEPTO REC. FINANCIEROS, PROGRAMACION
Y CONTABILIDAD

UNIVERSIDAD TECNOLÓGICA DE TAMAZULA
 CUENTA PÚBLICA 2024
 Estado de Flujos de Efectivo
 Del 1 de Enero al 31 de Diciembre de 2024 y 2023
 (Cifras en pesos)

CONCEPTO	2024	2023
Flujos de Efectivo de las Actividades de Gestión		
Origen	9,579,053.15	7,431,768.31
Impuestos	0.00	0.00
Cuotas y Aportaciones de Seguridad Social	0.00	0.00
Contribuciones de mejoras	0.00	0.00
Derechos	0.00	0.00
Productos	994.15	13,005.67
Aprovechamientos	0.00	0.00
Ingresos por Venta de Bienes y Prestación de Servicios	278,139.00	314,400.00
Participaciones, Aportaciones, Convenios, Incentivos Derivados de la Colaboración Fiscal, Fondos Distintos de Aportaciones	0.00	0.00
Transferencias, Asignaciones, Subsidios y Subvenciones, y Pensiones y Jubilaciones	9,299,920.00	7,104,362.64
Otros Orígenes de Operación	0.00	0.00
Aplicación	7,213,207.90	6,583,109.55
Servicios Personales	5,615,998.98	4,883,547.90
Materiales y Suministros	215,840.17	478,063.21
Servicios Generales	1,381,368.75	1,221,498.44
Transferencias Internas y Asignaciones al Sector Público	0.00	0.00
Transferencias al resto del Sector Público	0.00	0.00
Subsidios y Subvenciones	0.00	0.00
Ayudas Sociales	0.00	0.00
Pensiones y Jubilaciones	0.00	0.00
Transferencias a Fideicomisos, Mandatos y Contratos Análogos	0.00	0.00
Transferencias a la Seguridad Social	0.00	0.00
Donativos	0.00	0.00
Transferencias al Exterior	0.00	0.00
Participaciones	0.00	0.00
Aportaciones	0.00	0.00
Convenios	0.00	0.00
Otras Aplicaciones de Operación	0.00	0.00
Flujos Netos de Efectivo por Actividades de Operación	2,365,845.25	848,658.76
Flujos de Efectivo de las Actividades de Inversión		
Origen	0.00	0.00
Bienes Inmuebles, Infraestructura y Construcciones en Proceso	0.00	0.00
Bienes Muebles	0.00	0.00
Otros Orígenes de Inversión	0.00	0.00
Aplicación	29,702.81	9,699.22
Bienes Inmuebles, Infraestructura y Construcciones en Proceso	0.00	0.00
Bienes Muebles	29,702.81	9,699.22
Otras Aplicaciones de Inversión	0.00	0.00
Flujos Netos de Efectivo por Actividades de Inversión	-29,702.81	-9,699.22
Flujo de Efectivo de las Actividades de Financiamiento		
Origen	231,045.51	854,512.52
Endeudamiento Neto	0.00	0.00
Interno	0.00	0.00
Externo	0.00	0.00
Otros Orígenes de Financiamiento	231,045.51	854,512.52
Aplicación	1,155,876.91	1,914,093.42
Servicios de la Deuda	0.00	0.00
Interno	0.00	0.00
Externo	0.00	0.00
Otras Aplicaciones de Financiamiento	1,155,876.91	1,914,093.42
Flujos netos de Efectivo por Actividades de Financiamiento	-924,831.40	-1,059,580.90
Incremento/Disminución Neta en el Efectivo y Equivalentes al Efectivo	1,411,311.04	-220,621.36
Efectivo y Equivalente al Efectivo al Inicio del Ejercicio	1,241,387.81	1,462,009.17
Efectivo y Equivalente al Efectivo al Final del Ejercicio	2,652,698.85	1,241,387.81

Bajo protesta de decir verdad declaramos que los Estados Financieros y sus notas, son razonablemente correctos y son responsabilidad del emisor

LIC. MANUEL SANCHEZ BELTRÁN
 RECTOR

LIC. KEIDY ESTEFANIA RIOS AGUILAR
 JEFE DE DEPTO REC. FINANCIEROS,
 PROGRAMACION Y CONTABILIDAD

UNIVERSIDAD TECNOLÓGICA DE TAMAZULA
PASIVOS CONTINGENTES
Del 01 de Enero al 31 de Diciembre de 2024

En cumplimiento a lo dispuesto por los artículos 46, fracción I, inciso f y 52 de la Ley general de Contabilidad Gubernamental, en relación al Informe Sobre Pasivos Contingentes, se aclara que la Universidad Tecnológica de Tamazula en el periodo del 01 de enero al 31 de diciembre de 2024, no tiene registros sobre pasivos contingentes que deriven de alguna obligación posible presente o futura cuya existencia y/o realización sea incierta.

Bajo protesta de decir verdad declaramos que los Estados Financieros y sus notas, son razonablemente correctos y son responsabilidad del emisor



LIC. MANUEL SICAÑOS BELTRÁN
RECTOR



LIC. KEIDY ESTEFANIA RIOS AGUILAR
JEFE DE DEPTO REC. FINANCIEROS,
PROGRAMACION Y CONTABILIDAD

UNIVERSIDAD TECNOLÓGICA DE TAMAZULA
CUENTA PÚBLICA 2024
Estado Analítico del Activo
Del 1 de Enero al 31 de Diciembre de 2024
(Cifras en pesos)

CONCEPTO	Saldo Inicial 1	Cargos del Periodo 2	Abonos del Periodo 3	Saldo Final 4=(1+2-3)	Variación del Periodo (4-1)
ACTIVO	8,063,347.36	19,582,413.10	20,770,173.74	6,875,586.72	-1,187,760.64
Activo Circulante	1,241,399.41	19,552,710.29	18,141,410.85	2,652,698.85	1,411,299.44
Efectivo y Equivalentes	1,241,387.81	9,810,098.66	8,398,787.62	2,652,698.85	1,411,311.04
Derechos a Recibir Efectivo o Equivalentes	11.60	9,742,611.63	9,742,623.23	0.00	-11.60
Derechos a Recibir Bienes o Servicios	0.00	0.00	0.00	0.00	0.00
Inventarios	0.00	0.00	0.00	0.00	0.00
Almacenes	0.00	0.00	0.00	0.00	0.00
Estimación por Pérdida o Deterioro de Activos Circulantes	0.00	0.00	0.00	0.00	0.00
Otros Activos Circulantes	0.00	0.00	0.00	0.00	0.00
Activo No	6,821,947.95	29,702.81	2,628,762.89	4,222,887.87	-2,599,060.08
Inversiones Financieras a Largo Plazo	0.00	0.00	0.00	0.00	0.00
Derechos a Recibir Efectivo o Equivalentes a Largo Plazo	0.00	0.00	0.00	0.00	0.00
Bienes Inmuebles, Infraestructura y Construcciones en Proceso	0.00	0.00	0.00	0.00	0.00
Bienes Muebles	17,916,159.05	29,702.81	0.00	17,945,861.86	29,702.81
Activos Intangibles	296,278.60	0.00	67,686.00	228,592.60	-67,686.00
Depreciación, Deterioro y Amortización Acumulada de Bienes	-11,390,489.70	0.00	-2,561,076.89	-13,951,566.59	-2,561,076.89
Activos Diferidos	0.00	0.00	0.00	0.00	0.00
Estimación por Pérdida o Deterioro de Activos no Circulantes	0.00	0.00	0.00	0.00	0.00
Otros Activos no Circulantes	0.00	0.00	0.00	0.00	0.00

Bajo protesta de decir verdad declaramos que los Estados Financieros y sus notas, son razonablemente correctos y son responsabilidad del emisor

 LIC. MANUEL SICAIROS BELTRÁN

RECTOR

 LIC. KEIDY ESTEFANIA RIOS AGUILAR

JEFE DE DEPTO REC. FINANCIEROS, PROGRAMACION Y
 CONTABILIDAD

UNIVERSIDAD TECNOLÓGICA DE TAMAZULA
CUENTA PÚBLICA 2024
Estado Analítico de la Deuda y Otros Pasivos
Del 1 de Enero al 31 de Diciembre de 2024
(Cifras en pesos)

Denominación de las Deudas	Moneda de Contratacion	Institución o País Acreedor	Saldo Inicial del Periodo	Saldo Final del Periodo
DEUDA PÚBLICA				
Corto Plazo				
Deuda Interna				
Instituciones de Crédito			0.00	0.00
Títulos y Valores			0.00	0.00
Arrendamientos Financieros			0.00	0.00
Deuda Externa				
Organismos Financieros Internacionales			0.00	0.00
Deuda Bilateral			0.00	0.00
Títulos y Valores			0.00	0.00
Arrendamientos Financieros			0.00	0.00
Subtotal de Deuda Pública a Corto Plazo			0.00	0.00
Largo Plazo				
Deuda Interna				
Instituciones de Crédito			0.00	0.00
Títulos y Valores			0.00	0.00
Arrendamientos Financieros			0.00	0.00
Deuda Externa				
Organismos Financieros Internacionales			0.00	0.00
Deuda Bilateral			0.00	0.00
Títulos y Valores			0.00	0.00
Arrendamientos Financieros			0.00	0.00
Subtotal de Deuda Pública a Largo Plazo			0.00	0.00
Total de Otros Pasivos			178,608.58	425,901.04
Total de Deuda Pública y Otros Pasivos			178,608.58	425,901.04

- El saldo Inicial del período se refiere al inicio del ejercicio

Bajo protesta de decir verdad declaramos que los Estados Financieros y sus notas, son razonablemente correctos y son responsabilidad del emisor

 LIC. MANUEL SICARIOS BELTRÁN

RECTOR

 LIC. KEIDY ESTEFANIA RIOS AGUILAR

JEFE DE DEPTO REC. FINANCIEROS, PROGRAMACION Y
 CONTABILIDAD

UNIVERSIDAD TECNOLÓGICA DE TAMAZULA

NOTAS DE GESTIÓN ADMINISTRATIVA

Del 01 de enero al 31 de diciembre de 2024

1. Introducción

Los Estados Financieros de los entes públicos, proveen de información financiera a los principales usuarios de esta, al Congreso y a los ciudadanos. El objetivo del presente documento es la revelación del contexto y de los aspectos económicos financieros más relevantes que influyeron en las decisiones del período, y que deberán ser considerados en la elaboración de los estados financieros para la mayor comprensión de los mismos y sus particularidades. De esta manera, se informa y explica la respuesta del gobierno a las condiciones relacionadas con la información financiera de cada período de gestión; además, de exponer aquellas políticas que podrían afectar la toma de decisiones en períodos posteriores.

2. Describir el Panorama Económico y Financiero:

La Universidad Tecnológica de Tamazula opera bajo unas condiciones económico financieras estables, las cuales han influido para que la Institución trabaje en forma sólida y sistemática en base a la calendarización de un presupuesto de programación de operación anual en base al apoyo de las aportaciones presupuestarias de los subsidios otorgados por el Gobierno Federal y Estatal e ingresos propios.

3. Autorización e Historia:

a) Fecha de creación del ente.

La Universidad Tecnológica de Tamazula inicia operaciones el 17 de septiembre de 2018 con una matrícula de 13 alumnos. El 13 de septiembre de 2018, se publica en el Diario Oficial del Estado de Durango No. 73 DIS, el decreto de creación por el que se crea la Universidad Tecnológica de Tamazula, como una Institución de Educación Superior, con carácter de organismo público descentralizado, sectorizada en la Secretaría de Educación del Estado de Durango, con personalidad jurídica y patrimonio propios, con autonomía de gestión. Su domicilio Legal se encuentra en Tamazula de Victoria, del municipio de Tamazula, Dgo.

Matricula por Nivel y Carrera:

CARRERA	TSU
TSU en Agricultura Sustentable y Protegida	12
TSU en Mercadotecnia	40
TSU en Desarrollo de Software Multiplataforma	7
TSU en Tecnologías de Alimentos	11

CARRERA	INGENIERÍA/LICENCIATURA
Licenciatura en Innovación de Negocios y Mercadotecnia	13
Ingeniería en Agricultura Sustentable y Protegida	21
Ingeniería en Desarrollo y Gestión de Software	6
Licenciatura en Ingeniería en Desarrollo y Gestión de Software	6

4. Organización y objetos social

a) Objeto Social

- Formar ciudadanos con actitud científica, creativos, con espíritu emprendedor e innovador, orientados a logros y a la superación personal permanente, solidaria y sensible a las realidades humanas, integrados efectivamente y comprometidos con el desarrollo humano de los habitantes del Estado y del país.
- Ofrecer programas de educación superior con las características de intensidad, pertinencia, flexibilidad y calidad, para la formación de técnicos superiores universitarios, así como de profesionales e investigadores aptos para la generación y aplicación de conocimientos y la solución creativa de problemas con un sentido de innovación en la incorporación de los avances científicos y tecnológicos.
- Organizar y realizar actividades de investigación en las áreas en las que ofrezca educación, atendiendo fundamentalmente los problemas regionales, estatales y nacionales, en relación con la necesidad del desarrollo socioeconómico de la entidad.
- Desarrollar funciones de vinculación con los sectores público, privado y social a través de la realización de estudios, programas y proyectos de apoyo técnico en las áreas de su competencia, que se traduzcan en aportaciones concretas para el mejoramiento y mayor eficiencia en la producción de bienes y servicios y la elevación de la calidad de vida de la comunidad.
- Promover el desarrollo de una cultura científico-tecnológica que permita el logro de altos niveles de eficiencia y productividad en el desempeño

profesional y laboral, para estar en condiciones de competir exitosamente en el marco de las relaciones de la sociedad global.

- Promover la preservación, transmisión y desarrollo de la cultura regional, estatal, nacional y universal

b) Principal actividad.

Ofrecer al municipio de Tamazula, municipio de Canelas Municipio de Topia y de la región, Educación Superior de Calidad, como un medio estratégico para contribuir al aumento de competitividad sustentada en el conocimiento.

c) Ejercicio fiscal.

Del 01 de Enero al 31 de Diciembre de 2024.

d) Régimen jurídico.

Institución de educación superior, con carácter de organismo público descentralizado del Poder Ejecutivo del Estado de Durango, con Personalidad jurídica, patrimonio propio y con autonomía de gestión.

e) Consideraciones fiscales del ente:

- Presentar la declaración y pago provisional mensual de retenciones de Impuesto Sobre la Renta (ISR) por sueldos y salarios.
- Presentar la declaración anual de Impuesto Sobre la Renta (ISR) donde informen sobre los pagos y retenciones de servicios profesionales. (personas morales)
- Presentar la declaración anual de Impuesto Sobre la Renta (ISR) donde se informe sobre las retenciones efectuadas por pagos de rentas de bienes inmuebles.
- Presentar la declaración anual donde se informe sobre las retenciones de los trabajadores que recibieron sueldos y salarios y trabajadores asimilados a salarios.
- Presentar la declaración y pago provisional mensual de Impuesto Sobre la Renta (ISR) por las retenciones realizadas a los trabajadores asimilados a salarios.

Presentar la declaración y pago provisional mensual de Impuesto Sobre la

Renta (ISR) por las retenciones realizadas por servicios profesionales.

- Presentar la declaración informativa mensual de proveedores por tasas de IVA y de IEPS.

- Presentar la declaración y pago provisional mensual de Impuesto Sobre la Renta (ISR) realizadas por el pago de rentas de bienes inmuebles.

f) Estructura organizacional básica.

Universidad Tecnológica de Tamasula
Organismo Público Descentralizado del Estado de Durango

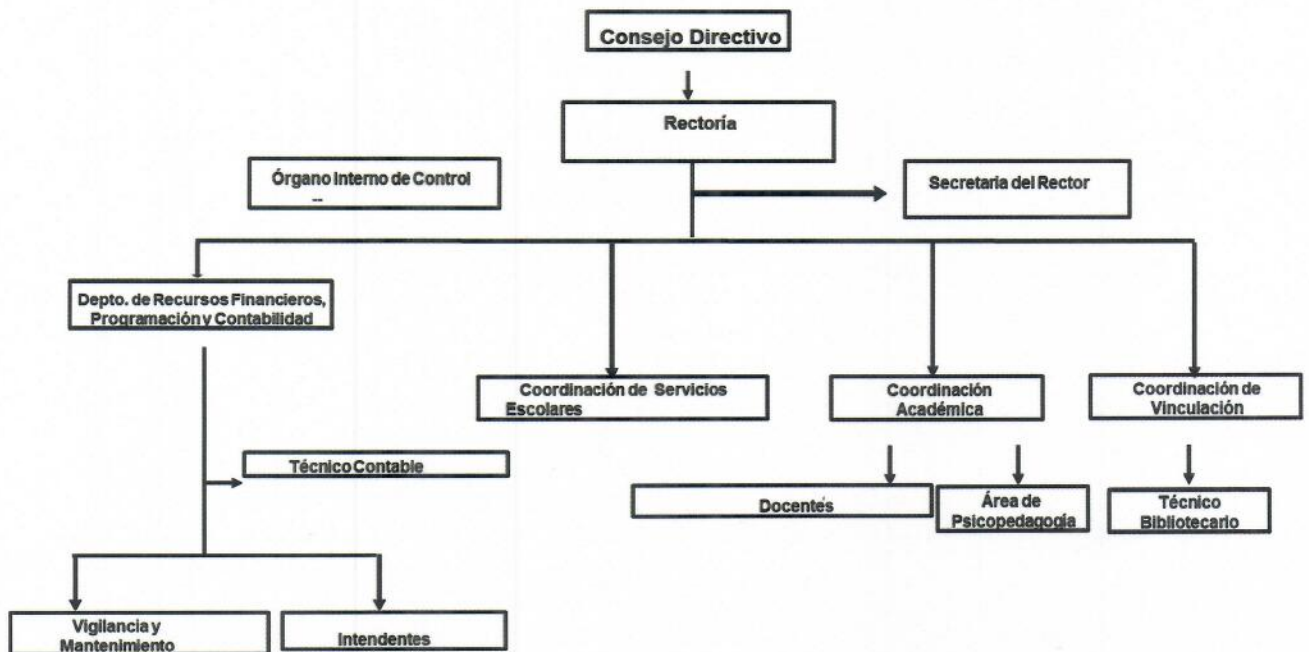

5. Bases de Preparación de los Estados Financieros:

Se ha trabajado gradualmente en el cumplimiento de la Ley General de Contabilidad Gubernamental y los documentos emitidos por el Consejo Nacional de Amortización Contable (CONAC), para dar cumplimiento en tiempo y forma, considerando los postulados básicos en la emisión de la información financiera, presupuestal y programática.

6. Políticas de Contabilidad Significativas:

a) Actualización:

NO APLICA.

b) Informar sobre la realización de operaciones en el extranjero y de sus efectos en la información financiera gubernamental:

Durante el periodo del 01 de Enero al 31 de Diciembre de 2024, no se han realizado operaciones en Moneda Extranjera, y en todo caso si se realizara alguna, invariablemente el registro se realizará en su equivalente en Moneda Nacional al tipo de cambio del día de la operación.

c) Método de valuación de la inversión en acciones de Compañías subsidiarias no consolidadas y asociadas:

No se tienen acciones de algún otro Ente

d) Sistema y método de valuación de inventarios y costo de lo vendido:
NO APLICA.

e) Beneficios a empleados:
No se cuenta con beneficios a empleados.

f) Provisiones:

No se cuenta con Provisiones.

g) Reservas:

No se cuenta con reservas.

h) Cambios en políticas contables y corrección de errores junto con la revelación de los efectos que se tendrá en la información financiera del ente público, ya sea retrospectivos o prospectivos:

No aplica

i) Reclasificaciones:

No existe reclasificaciones importantes

j) Depuración y cancelación de saldos:

Se depuran saldos constantemente, de manera que su antigüedad no sea mayor a 90 días.

7. Posición en Moneda Extranjera y Protección por Riesgo Cambiario:

a) Activos en moneda extranjera: NO APLICA.

b) Pasivos en moneda extranjera: NO APLICA.

c) Posición en moneda extranjera: NO APLICA.

e) Tipo de cambio: NO APLICA.

f) Equivalente en moneda nacional: NO APLICA.

8. Reporte Analítico del Activo:

a) Vida útil o porcentajes de depreciación, deterioro o amortización utilizados en los diferentes tipos de activos:

Estos representan todas las adquisiciones de bienes muebles para realizar y facilitar las actividades propias de la Institución, los cuales se registran a valor de adquisición y se deprecian de acuerdo a su fecha de adquisición y parámetros de vida útil a una tasa de:

- Muebles de Oficina y Estantería 10%
- Equipos de cómputo y tecnologías de la información 33.33%
- Acervo Cultural y Material Bibliográfico 10%
- Otros mobiliarios y equipos de Administración 10%
- Equipos y aparatos audiovisuales 33.33%
- Mobiliario para aulas, Laboratorios, Talleres y Anexos 10%
- Mobiliario para Biblioteca 10%
- Otro Mobiliario y Equipo educacional y recreativo 20%
- Vehículos y Equipo de Transporte 20%
- Maquinaria y Equipo de Mantenimiento y conservación 10%
- Maquinaria y Equipo de Impresión 10%
- Equipo de Comunicación y telecomunicación 10%
- Bienes inmuebles 3.33%

b) Cambios en el porcentaje de depreciación o valor residual de los activos:

Tratado en el punto anterior.

c) Importe de los gastos capitalizados en el ejercicio, tanto financieros como de investigación y desarrollo:

No se tienen este tipo de gastos

d) Riesgos por tipo de cambio o tipo de interés de las inversiones financieras:

No se tienen inversiones financieras en moneda extranjera

e) Valor activado en el ejercicio de los bienes construidos por la entidad:

Los bienes construidos durante este periodo de enero – diciembre de 2024 se reconocen dentro de ACTIVO a su costo histórico, de conformidad con el artículo 29 de la Ley General de Contabilidad Gubernamental.

f) Otras circunstancias de carácter significativo que afecten el activo, tales como bienes en garantía, señalados en embargos, litigios, títulos de inversiones entregados en garantías, baja significativa del valor de inversiones financieras, etc.: No se tienen situaciones importantes que afecten los activos del Ente.

g) Desmantelamiento de Activos, procedimientos, implicaciones, efectos contables: No se tienen desmantelamiento de Activos

h) Administración de activos; planeación con el objetivo de que el ente los utilice de manera más efectiva:

Se utilizan los activos con la operación y mantenimiento óptimo

Adicionalmente, se deben incluir las explicaciones de las principales variaciones en el activo, en cuadros comparativos como sigue:

a) Inversiones en valores:

No se tienen inversiones en valores.

b) Patrimonio de Organismos descentralizados de Control Presupuestario Indirecto:

No se tiene Patrimonio en Organismos descentralizados de Control Presupuestario Indirecto

c) Inversiones en empresas de participación mayoritaria:

No se tiene inversión en este tipo de empresas.

d) Inversiones en empresas de participación minoritaria:

No se tiene inversión en este tipo de empresas.

e) Patrimonio de organismos descentralizados de control presupuestario directo, según corresponda:

9. Fideicomisos, Mandatos y Análogos:

a) Por ramo administrativo que los reporta:

No aplica

b) Enlistar los de mayor monto de disponibilidad, relacionando aquéllos que conforman el 80% de las disponibilidades:

No aplica

10. Reporte de la Recaudación:

a) Análisis del comportamiento de la recaudación correspondiente al ente público o cualquier tipo de ingreso, de forma separada los ingresos locales de los federales:

FUENTE DE FINANCIAMIENTO AL 31 DICIEMBRE DE 2024	PRESUPUESTO RECAUDADO
Fuente Estatal	3,969,982.00
Fuente Federal	5,329,938.00
Ingresos Propios	278,139.00
Rendimientos Bancarios	994.15
TOTAL	9,579,053.15

b) Proyección de la recaudación e ingresos en el mediano plazo:

Se estima que la recaudación solamente crecerá por los porcentajes permitidos por Ley de año a año.

11. Información sobre la Deuda y el Reporte Analítico de la Deuda:

a) Utilizar al menos los siguientes indicadores: deuda respecto al PIB y deuda respecto a la recaudación tomando, como mínimo, un período igual o menor a 5 años.

b) Información de manera agrupada por tipo de valor gubernamental o instrumento financiero en la que se considere intereses, comisiones, tasa, perfil de vencimiento y otros gastos de la deuda.

NO APLICA.

12. Calificaciones otorgadas o Certificaciones:

En el periodo que se informa no se tiene información que revelar.

13. Proceso de Mejora:

a) Principales Políticas de control interno:

Apego al presupuesto con racionalidad y transparencia

b) Medidas de desempeño financiero, metas y alcance:

Racionar el uso de los recursos, sobre todo en el primer semestre del año para alcanzar el cumplimiento de las funciones para el ejercicio completo.

14. Información por Segmentos:

Toda la información del Ente, está procesada y se encuentra disponible por Unidad Responsable de realizar las funciones propias.

15. Eventos Posteriores al Cierre:

El ente público no tiene hechos ocurridos en el período posterior al que informa, que proporcionen mayor evidencia sobre eventos que le afectan económicamente y que no se conocían a la fecha de cierre.

16. Partes Relacionadas:

No existen partes relacionadas que pudieran ejercer influencia significativa sobre la toma de decisiones financieras y operativas.

17. Responsabilidad sobre la presentación razonable de la información Contable

La información contable está debidamente firmada en cada página de la misma e incluye al final la siguiente leyenda: "Bajo protesta de decir verdad declaramos que los Estados Financieros y sus notas, son razonablemente correctos y son responsabilidad del emisor".

18. Vinculación Gubernamental y Empresarial

La Universidad Tecnológica de Tmazula, celebro el Convenio Específico para la Asignación de Recursos Financieros para la Operación y Seguimiento al Servicio Educativo de las Universidades del Subsistema Tecnológico del Estado de Durango, para el Ejercicio Fiscal 2024, así como el Convenio Modificadorio al Convenio Especifico para la Asignación de Recursos Financieros para la Operación y Seguimiento al Servicio Educativo de las Universidades del Subsistema Tecnológico del Estado de Durango, para el Ejercicio Fiscal 2024, así como los convenios empresariales con el Centro de Capacitación para el Trabajo Industrial No. 143 CECATI 143, Dirección General del Colegio de Bachilleres del Estado de Durango (COBAED), Centro de Investigación en Alimentación y Desarrollo, A.C. (CIAD) y el Debate S.A. de C.V..

Bajo protesta de decir verdad declaramos que los Estados Financieros y sus notas, son razonablemente correctos y son responsabilidad del emisor



LIC. MANUEL SICAIROS BELTRÁN

RECTOR



**LIC. KEIDY ESTEFANIA RIOS
AGUILAR**

**JEFE DE DEPTO REC. FINANCIEROS,
PROGRAMACION Y CONTABILIDAD**

UNIVERSIDAD TECNOLÓGICA DE TAMAZULA

NOTAS DE DESGLOSE

AL 31 DE DICIEMBRE DE 2024

I. Notas al estado de situación financiera

Activo

Efectivo y Equivalente

	Diciembre 2024	Diciembre 2023
Bancos / Tesorería	2,563,863.85	1,152,552.81
Caja	0.00	0.00
Depósitos de Fondos de Terceros en Garantía y/o Administración	88,835.00	88,835.00
Total	2,652,698.85	1,241,387.81

Derechos a recibir efectivo y equivalentes.

	Diciembre 2024	Diciembre 2 023	VENCIMIENTO
Deudores Diversos por Cobrar a Corto Plazo	0.00	0.00	
Deudores Diversos	0.00	0.00	
ISR Retención bancaria	0.00	0.00	
Otros Derechos a recibir Efectivo o Equivalentes a Corto Plazo	0.00	0.00	
Total	0.00	0.00	

Derechos a recibir bienes o servicios.

	Diciembre 2024	Diciembre 2023
Depósitos en Garantía	0.00	0.00
Anticipo a Proveedores	0.00	0.00
Total	0.00	0.00

Bienes Disponibles para su Transformación o Consumo (Inventarios).

No Aplica

Inversiones Financieras

No Aplica

Bienes Muebles, Inmuebles e Intangibles

CONCEPTO	COSTO DE ADQUISICIÓN	TASAS APLICADAS	DEPRECIACIÓN ACUMULADA AL 31 DE DICIEMBRE DE 2024	Características del Bien
MOBILIARIO Y EQUIPO DE ADMINISTRACION	5,253,149.44	10%	3,690,417.83	Estado físico bueno
MOBILIARIO Y EQUIPO EDUCACIONAL Y RECREATIVO	35,140.89		27,300.69	Estado físico bueno
EQUIPO E INSTRUMENTAL MEDICO Y DE LABORATORIO	11,625,678.72		9,243,784.62	Estado físico bueno
VEHICULOS Y EQUIPO DE TRANSPORTE	975,600.00	20%	975,600.00	Estado físico bueno
MAQUINARIA, OTROS EQUIPOS Y HERRAMIENTAS	51,292.81		14,442.62	Estado físico bueno
ACTIVOS BIOLÓGICOS	5,000.00		20.83	Estado físico bueno
ACTIVOS INTANGIBLES	228,592.60		0.00	Estado físico bueno
TOTAL	18,174,454.46		13,951,566.59	

Reservas

No aplica

Estimaciones y Deterioros

No Aplica

Otros Activos

No Aplica

Pasivo

Vencimiento a 90 Días

Concepto	Diciembre 2024
Cuentas por pagar a corto plazo	\$ 425,901.04

II. NOTAS AL ESTADO DE ACTIVIDADES

Ingresos de Gestión:

INGRESOS POR FUENTE DE FINANCIAMIENTO	Diciembre 2024	Diciembre 2023	Observaciones
TRANSFERENCIAS, ASIGNACIONES, SUBSIDIOS Y OTRAS AYUDAS	9,299,920.00	7,104,362.64	Ministraciones recibidas durante el ejercicio fiscal
INGRESOS POR VENTA DE BIENES Y SERVICIOS	278,139.00	314,400.00	Ingresos por inscripciones, credenciales, etc.
OTROS INGRESOS	994.15	13,005.67	Rendimientos Financieros
TOTAL	\$9,579,053.15	\$7,431,768.31	

Gastos y Otras Pérdidas:

	Diciembre 2024	Diciembre 2023	Observaciones
Servicios Personales	5,615,998.98	4,883,547.90	Sueldos por honorarios asimilados a salarios y gratificación anual
Materiales Y Suministros	215,840.17	478,063.21	Pago de combustibles y lubricantes, material de papelería, suministros y consumibles de equipo de cómputo, artículos deportivos y uniformes para el personal docente y administrativo, herramientas menores y compra de artículos de cafetería
Servicios Generales	1,580,576.48	1,221,498.44	Pago de servicios básicos como energía eléctrica, telefonía tradicional y celular, servicio postal y fletes, servicio de limpieza, servicio de vigilancia, capacitación y adiestramiento del personal docente, pago de viáticos y pasajes terrestres y aéreos; así como la realización de actividades académicas y culturales para reforzar la educación de nuestros alumnos, entre otros gastos
Total	\$7,412,415.63	\$6,583,109.55	

III. NOTAS AL ESTADO DE VARIACIÓN EN LA HACIENDA PÚBLICA

	Diciembre 2024	Diciembre 2023
Patrimonio Contribuido	0.00	0.00
Resultado de Ejercicios Anteriores	6,911,811.05	9,874,239.66
Resultado del Ejercicio	-462,125.37	-1,989,500.88
Reservas	0.00	0.00
Total	6,449,685.68	7,884,738.78

IV. NOTAS AL ESTADO DE FLUJOS DE EFECTIVO. Efectivo y Equivalentes

	Diciembre 2024	Diciembre 2023
Bancos/Tesorería	2,563,863.85	1,152,552.81
Caja	0.00	0.00
Depósitos de Fondos de Terceros en Garantía y/o Administración	88,835.00	88,835.00
Total de Efectivo y Equivalentes	2,652,698.85	1,241,387.81

Adquisiciones de Bienes Muebles e Inmuebles.

CONCEPTO	COSTO DE ADQUISICIÓN
MOBILIARIO Y EQUIPO DE ADMINISTRACION	29,702.81

Bajo protesta de decir verdad declaramos que los Estados Financieros y sus notas, son razonablemente correctos y son responsabilidad del emisor

LIC. MANUEL SICAIROS BELTRÁN

RECTOR

LIC. KEIDY ESTEFANIA RIOS
AGUILAR
JEFE DE DEPTO REC. FINANCIEROS,
PROGRAMACION Y CONTABILIDAD

UNIVERSIDAD TECNOLÓGICA DE TAMAZULA
NOTAS DE MEMORIA
Al 31 de diciembre de 2024
(Cifras en pesos)

MEM-01 CUENTAS DE ORDEN CONTABLES:

Cuenta	Nombre de la Cuenta	Saldo Inicial	Cargos	Abonos	Saldo Final
7	CUENTAS DE ORDEN CONTABLES	0.00	0.00	0.00	0.00 (d)
7.1	VALORES	0.00	0.00	0.00	0.00 (d)
7.1.1	VALORES EN CUSTODIA	0.00	0.00	0.00	0.00 (d)
7.1.2	CUSTODIA DE VALORES	0.00	0.00	0.00	0.00 (a)
7.1.3	INSTRUMENTOS DE CRÉDITO PRESTADOS A FORMADORES DE MERCADO	0.00	0.00	0.00	0.00 (d)
7.1.4	PRÉSTAMO DE INSTRUMENTOS DE CRÉDITO A FORMADORES DE MERCADO Y SU GARANTÍA	0.00	0.00	0.00	0.00 (a)
7.1.5	INSTRUMENTOS DE CRÉDITO RECIBIDOS EN GARANTÍA DE LOS FORMADORES DE MERCADO	0.00	0.00	0.00	0.00 (d)
7.1.6	GARANTÍA DE CRÉDITOS RECIBIDOS DE LOS FORMADORES DE MERCADO	0.00	0.00	0.00	0.00 (a)
7.2	EMISIÓN DE OBLIGACIONES	0.00	0.00	0.00	0.00 (d)
7.2.1	AUTORIZACIÓN PARA LA EMISIÓN DE BONOS, TÍTULOS Y VALORES DE LA DEUDA PÚBLICA INTERNA	0.00	0.00	0.00	0.00 (d)
7.2.2	AUTORIZACIÓN PARA LA EMISIÓN DE BONOS, TÍTULOS Y VALORES DE LA DEUDA PÚBLICA EXTERNA	0.00	0.00	0.00	0.00 (d)
7.2.3	EMISIONES AUTORIZADAS DE LA DEUDA PÚBLICA INTERNA Y EXTERNA	0.00	0.00	0.00	0.00 (a)
7.2.4	SUSCRIPCIÓN DE CONTRATOS DE PRÉSTAMOS Y OTRAS OBLIGACIONES DE LA DEUDA PÚBLICA INTERNA	0.00	0.00	0.00	0.00 (d)
7.2.5	SUSCRIPCIÓN DE CONTRATOS DE PRÉSTAMOS Y OTRAS OBLIGACIONES DE LA DEUDA PÚBLICA EXTERNA	0.00	0.00	0.00	0.00 (d)
7.2.6	CONTRATOS DE PRÉSTAMOS Y OTRAS OBLIGACIONES DE LA DEUDA PÚBLICA INTERNA Y EXTERNA	0.00	0.00	0.00	0.00 (a)
7.3	AVALES Y GARANTÍAS	0.00	0.00	0.00	0.00 (d)
7.3.1	AVALES AUTORIZADOS	0.00	0.00	0.00	0.00 (d)
7.3.2	AVALES FIRMADOS	0.00	0.00	0.00	0.00 (a)
7.3.3	FIANZAS Y GARANTÍAS RECIBIDAS POR DEUDAS A COBRAR	0.00	0.00	0.00	0.00 (d)
7.3.4	FIANZAS Y GARANTÍAS RECIBIDAS	0.00	0.00	0.00	0.00 (a)
7.3.5	FIANZAS OTORGADAS PARA RESPALDAR OBLIGACIONES NO FISCALES DEL GOBIERNO	0.00	0.00	0.00	0.00 (d)
7.3.6	FIANZAS OTORGADAS DEL GOBIERNO PARA RESPALDAR OBLIGACIONES NO FISCALES	0.00	0.00	0.00	0.00 (a)
7.4	JUICIOS	0.00	0.00	0.00	0.00 (d)
7.4.1	DEMANDAS JUDICIALES EN PROCESO DE RESOLUCIÓN	0.00	0.00	0.00	0.00 (d)
7.4.2	RESOLUCIÓN DE DEMANDAS EN PROCESO JUDICIAL	0.00	0.00	0.00	0.00 (a)
7.5	INVERSIÓN MEDIANTE PROYECTOS PARA PRESTACIÓN DE SERVICIOS (PPS) Y SIMILARES	0.00	0.00	0.00	0.00 (d)
7.5.1	CONTRATOS PARA INVERSIÓN MEDIANTE PROYECTOS PARA PRESTACIÓN DE SERVICIOS (PPS) Y SIMILARES	0.00	0.00	0.00	0.00 (d)
7.5.2	INVERSIÓN PÚBLICA CONTRATADA MEDIANTE PROYECTOS PARA PRESTACIÓN DE SERVICIOS (PPS) Y SIMILARES	0.00	0.00	0.00	0.00 (a)
7.6	BIENES CONCESIONADOS O EN COMODATO	0.00	0.00	0.00	0.00 (d)
7.6.1	BIENES BAJO CONTRATO EN CONCESIÓN	0.00	0.00	0.00	0.00 (d)
7.6.2	CONTRATO DE CONCESIÓN POR BIENES	0.00	0.00	0.00	0.00 (a)
7.6.3	BIENES BAJO CONTRATO EN COMODATO	0.00	0.00	0.00	0.00 (d)
7.6.4	CONTRATO DE COMODATO POR BIENES	0.00	0.00	0.00	0.00 (a)
7.7	BIENES ARQUEOLÓGICOS, ARTÍSTICOS E	0.00	0.00	0.00	0.00 (d)

HISTÓRICOS						
7.7.1	BIENES ARQUEOLÓGICOS EN CUSTODIA	0.00	0.00	0.00	0.00	0.00 (d)
7.7.2	CUSTODIA DE BIENES ARQUEOLÓGICOS	0.00	0.00	0.00	0.00	0.00 (a)
7.7.3	BIENES ARTÍSTICOS EN CUSTODIA	0.00	0.00	0.00	0.00	0.00 (d)
7.7.4	CUSTODIA DE BIENES ARTÍSTICOS	0.00	0.00	0.00	0.00	0.00 (a)
7.7.5	BIENES HISTÓRICOS EN CUSTODIA	0.00	0.00	0.00	0.00	0.00 (d)
7.7.6	CUSTODIA DE BIENES HISTÓRICOS	0.00	0.00	0.00	0.00	0.00 (a)
7.8	OTRAS CUENTAS DE ORDEN	0.00	0.00	0.00	0.00	0.00 (d)
7.8.1	OTRAS CUENTAS DE ORDEN	0.00	0.00	0.00	0.00	0.00 (d)

MEM-02 CUENTAS DE ORDEN PRESUPUESTARIAS DE INGRESOS:

Concepto		2,024.00	Característica
8.1.1	LEY DE INGRESOS ESTIMADA	8,557,876.00	Saldo
8.1.2	LEY DE INGRESOS POR EJECUTAR	1,200,000.00	Saldo
8.1.3	MODIFICACIONES A LA LEY DE INGRESOS ESTIMADA	2,221,177.15	Saldo
8.1.4	LEY DE INGRESOS DEVENGADA	9,579,053.15	Abonos
8.1.5	LEY DE INGRESOS RECAUDADA	9,579,053.15	Abonos

MEM-03 CUENTAS DE ORDEN PRESUPUESTARIAS DE EGRESOS:

Concepto		2,024.00	Característica
8.2.1	PRESUPUESTO DE EGRESOS APROBADO	8,557,876.00	Saldo
8.2.2	PRESUPUESTO DE EGRESOS POR EJERCER	2,136,934.21	Saldo
8.2.3	MODIFICACIONES AL PRESUPUESTO DE EGRESOS APROBADO	1,021,176.65	Saldo
8.2.4	PRESUPUESTO DE EGRESOS COMPROMETIDO	7,442,118.44	Cargos
8.2.5	PRESUPUESTO DE EGRESOS DEVENGADO	7,442,118.44	Cargos
8.2.6	PRESUPUESTO DE EGRESOS EJERCIDO	7,242,910.71	Cargos
8.2.7	PRESUPUESTO DE EGRESOS PAGADO	7,242,910.71	Cargos

Bajo protesta de decir verdad declaramos que los Estados Financieros y sus notas, son razonablemente correctos y son responsabilidad del emisor

 LIC. MANUEL SIGÜEROS BELTRÁN
 RECTOR

 LIC. KEIDY ESTEFANIA RIOS AGUILAR
 JEFE DE DEPTO REC. FINANCIEROS, PROGRAMACION Y CONTABILIDAD

INFORMACIÓN
PRESUPUESTARIA

UNIVERSIDAD TECNOLÓGICA DE TAMAZULA
CUENTA PÚBLICA 2024
Estado Analítico de Ingresos en Clasificación Económica
Del 1 de enero al 31 de diciembre de 2024
(Cifras en pesos)

Rubro de Ingresos		Ingreso Estimado	Ampliaciones y Reducciones	Ingreso Modificado	Ingreso Devengado	Ingreso Recaudado	Diferencia
		(1)	(2)	(3= 1 + 2)	(4)	(5)	(6 = 5 - 1)
		-	-	-	-	-	-
1	Ingresos	8,557,876.00	2,221,177.15	10,779,053.15	9,579,053.15	9,579,053.15	1,021,177.15
1.1	Ingresos Corrientes	8,557,876.00	2,221,177.15	10,779,053.15	9,579,053.15	9,579,053.15	1,021,177.15
1.1.1	Impuestos	0.00	0.00	0.00	0.00	0.00	0.00
1.1.2	Contribuciones a la Seguridad Social	0.00	0.00	0.00	0.00	0.00	0.00
1.1.3	Contribuciones de Mejoras	0.00	0.00	0.00	0.00	0.00	0.00
1.1.4	Derechos, Productos y Aprovechamientos Económicos	0.00	994.15	994.15	994.15	994.15	994.15
1.1.5	Rentas de la Propiedad	0.00	0.00	0.00	0.00	0.00	0.00
1.1.6	Venta de Bienes y Servicios de Entidades del Gobierno General	298,000.00	-19,861.00	278,139.00	278,139.00	278,139.00	-19,861.00
1.1.7	Subsidios y Subvenciones Recibidos por Entidades Empresariales Públicas	4,129,938.00	1,200,000.00	5,329,938.00	5,329,938.00	5,329,938.00	1,200,000.00
1.1.8	Transferencias, Asignaciones y Donativos Corrientes Recibidos	4,129,938.00	1,040,044.00	5,169,982.00	3,969,982.00	3,969,982.00	-159,956.00
1.1.9	Participaciones	0.00	0.00	0.00	0.00	0.00	0.00
1.2	Ingresos de Capital	0.00	0.00	0.00	0.00	0.00	0.00
1.2.1	Venta (Disposición) de Activos	0.00	0.00	0.00	0.00	0.00	0.00
3	Financiamiento	0.00	0.00	0.00	0.00	0.00	0.00
3.1	Fuentes Financieeras	0.00	0.00	0.00	0.00	0.00	0.00
3.1.1	Disminución de Activos Financieros	0.00	0.00	0.00	0.00	0.00	0.00
3.1.2	Incremento de Pasivo	0.00	0.00	0.00	0.00	0.00	0.00
Total		8,557,876.00	2,221,177.15	10,779,053.15	9,579,053.15	9,579,053.15	1,021,177.15
						Ingresos excedentes ¹	1,021,177.15

Bajo protesta de decir verdad declaramos que los Estados Financieros y sus notas, son razonablemente correctos y son responsabilidad del emisor

LIC. MANUEL SICAÍROS BELTRÁN
RECTOR

LIC. KEIDY ESTEFANIA RIOS AGUILAR

JEFE DE DEPTO REC. FINANCIEROS, PROGRAMACION Y CONTABILIDAD

Ingresos de los Entes Públicos de los Poderes Legislativo y Judicial, de los Órganos Autónomos y del Sector Paraestatal o Paramunicipal, así como de las Empresas Productivas del Estado	8,557,876.00	2,221,177.15	10,779,053.15	9,579,053.15	9,579,053.15	1,021,177.15
Cuotas y Aportaciones de Seguridad Social	0.00	0.00	0.00	0.00	0.00	0.00
Productos ¹	0.00	994.15	994.15	994.15	994.15	994.15
Ingresos por Ventas de Bienes, Prestación de Servicios y Otros Ingresos ³	298,000.00	-19,861.00	278,139.00	278,139.00	278,139.00	-19,861.00
Transferencias, Asignaciones, Subsidios y Subvenciones, y Pensiones y Jubilaciones	8,259,876.00	2,240,044.00	10,499,920.00	9,299,920.00	9,299,920.00	1,040,044.00
Ingresos derivados de financiamiento	0.00	0.00	0.00	0.00	0.00	0.00
Ingresos Derivados de Financiamientos	0.00	0.00	0.00	0.00	0.00	0.00
Total	8,557,876.00	2,221,177.15	10,779,053.15	9,579,053.15	9,579,053.15	1,021,177.15
				Ingresos excedentes		

¹ Incluye intereses que generan las cuentas bancarias de los entes públicos en los productos.

² Incluye donativos en efectivo del Poder Ejecutivo, entre otros aprovechamientos.

³ Se refiere a los ingresos propios obtenidos por los Poderes Legislativo, Judicial, los Órganos Autónomos y las entidades de la administración pública paraestatal y paramunicipal.

Los ingresos excedentes se presentan para efectos de cumplimiento de la Ley General de Contabilidad Gubernamental y el importe reflejado debe ser siempre mayor a cero.

Bajo protesta de decir verdad declaramos que los Estados Financieros y sus notas, son razonablemente correctos y son responsabilidad del emisor

LIC. MANUEL SICAIROS-BELTRÁN
RECTOR

LIC. KEIDY ESTEFANIA RIOS AGUILAR
JEFE DE DEPTO REC. FINANCIEROS, PROGRAMACION Y CONTABILIDAD

UNIVERSIDAD TECNOLÓGICA DE TAMAZULA
CUENTA PÚBLICA 2024
Estado Analítico por Concepto
Del 1 de enero al 31 de diciembre de 2024
(Cifras en pesos)

Rubro de Ingresos		Ingreso Estimado	Ampliaciones y Reducciones	Ingreso Modificado	Ingreso Devengado	Ingreso Recaudado	Diferencia
		(1)	(2)	(3= 1 + 2)	(4)	(5)	(6 = 5 - 1)
		-	-	-	-	-	-
1	Ingresos	8,557,876.00	2,221,177.15	10,779,053.15	9,579,053.15	9,579,053.15	1,021,177.15
1.1	Ingresos Corrientes	8,557,876.00	2,221,177.15	10,779,053.15	9,579,053.15	9,579,053.15	1,021,177.15
1.1.1	Impuestos	0.00	0.00	0.00	0.00	0.00	0.00
1.1.2	Contribuciones a la Seguridad Social	0.00	0.00	0.00	0.00	0.00	0.00
1.1.3	Contribuciones de Mejoras	0.00	0.00	0.00	0.00	0.00	0.00
1.1.4	Derechos, Productos y Aprovechamientos Económicos	0.00	994.15	994.15	994.15	994.15	994.15
1.1.5	Rentas de la Propiedad	0.00	0.00	0.00	0.00	0.00	0.00
1.1.6	Venta de Bienes y Servicios de Entidades del Gobierno General	298,000.00	-19,861.00	278,139.00	278,139.00	278,139.00	-19,861.00
1.1.7	Subsidios y Subvenciones Recibidos por Entidades Empresariales Públicas	4,129,938.00	1,200,000.00	5,329,938.00	5,329,938.00	5,329,938.00	1,200,000.00
1.1.8	Transferencias, Asignaciones y Donativos Corrientes Recibidos	4,129,938.00	1,040,044.00	5,169,982.00	3,969,982.00	3,969,982.00	-159,956.00
1.1.9	Participaciones	0.00	0.00	0.00	0.00	0.00	0.00
1.2	Ingresos de Capital	0.00	0.00	0.00	0.00	0.00	0.00
1.2.1	Venta (Disposición) de Activos	0.00	0.00	0.00	0.00	0.00	0.00
3	Financiamiento	0.00	0.00	0.00	0.00	0.00	0.00
3.1	Fuentes Financieras	0.00	0.00	0.00	0.00	0.00	0.00
3.1.1	Disminución de Activos Financieros	0.00	0.00	0.00	0.00	0.00	0.00
3.1.2	Incremento de Pasivo	0.00	0.00	0.00	0.00	0.00	0.00
Total		8,557,876.00	2,221,177.15	10,779,053.15	9,579,053.15	9,579,053.15	1,021,177.15
					Ingresos excedentes¹		1,021,177.15

Bajo protesta de decir verdad declaramos que los Estados Financieros y sus notas, son razonablemente correctos y son responsabilidad del emisor

LIC. MANUEL SICAIBOS BELTRÁN
RECTOR

LIC. KEIDY ESTEFANIA RIOS AGUILAR

JEFE DE DEPTO REC. FINANCIEROS, PROGRAMACION Y CONTABILIDAD

UNIVERSIDAD TECNOLÓGICA DE TAMAZULA
 CUENTA PÚBLICA 2024
 Estado Analítico del Ejercicio del Presupuesto de Egresos
 Clasificación Administrativa
 Del 1 de Enero al 31 de Diciembre de 2024
 (Cifras en pesos)

Concepto	Egresos Aprobado	Ampliaciones/ (Reducciones)	Modificado	Devengado	Pagado	Subejercicio	
	1	2	3 = (1 + 2)	4	5	6 = (3 - 4)	
2	SECTOR PUBLICO DE LAS ENTIDADES FEDERATIVAS	8,557,876.00	1,021,176.65	9,579,052.65	7,442,118.44	7,242,910.71	2,136,934.21
2.1	SECTOR PUBLICO NO FINANCIERO	8,557,876.00	1,021,176.65	9,579,052.65	7,442,118.44	7,242,910.71	2,136,934.21
2.1.1	GOBIERNO GENERAL ESTATAL O DEL DISTRITO FEDERAL	8,557,876.00	1,021,176.65	9,579,052.65	7,442,118.44	7,242,910.71	2,136,934.21
2.1.1.2	ENTIDADES PARAESTATALES Y FIDEICOMISOS NO EMPRESARIALES Y NO FINANCIEROS	8,557,876.00	1,021,176.65	9,579,052.65	7,442,118.44	7,242,910.71	2,136,934.21
2.1.1.2.22	UNIVERSIDAD TECNOLÓGICA DE TAMAZULA	8,557,876.00	1,021,176.65	9,579,052.65	7,442,118.44	7,242,910.71	2,136,934.21
000	RAMO GENERAL	8,557,876.00	1,021,176.65	9,579,052.65	7,442,118.44	7,242,910.71	2,136,934.21
0001	RECTORIA	8,557,876.00	1,014,085.54	9,571,961.54	7,435,027.33	7,235,819.60	2,136,934.21
0002	ADMINISTRACIÓN Y FINANZAS	0.00	0.00	0.00	0.00	0.00	0.00
0003	COORDINACION ACADEMICA	0.00	0.00	0.00	0.00	0.00	0.00
0004	SERVICIOS ESCOLARES	0.00	0.00	0.00	0.00	0.00	0.00
0005	SECRETARIA DE RECTOR	0.00	0.00	0.00	0.00	0.00	0.00
0006	DOCENTES	0.00	2,189.11	2,189.11	2,189.11	2,189.11	0.00
0007	TECNICO ESPECIALIZADO EN MANTENIMIENTO	0.00	0.00	0.00	0.00	0.00	0.00
0008	CHOFER DEL RECTOR	0.00	0.00	0.00	0.00	0.00	0.00
0009	JEFES DE MANTENIMIENTO	0.00	0.00	0.00	0.00	0.00	0.00
0010	TECNICO BIBLIOTECARIO	0.00	0.00	0.00	0.00	0.00	0.00
0011	VINCULACION	0.00	0.00	0.00	0.00	0.00	0.00
0012	TECNICO BIBLIOTECARIO	0.00	0.00	0.00	0.00	0.00	0.00
	Total del Gasto	8,557,876.00	1,021,176.65	9,579,052.65	7,442,118.44	7,242,910.71	2,136,934.21

Bajo protesta de decir verdad declaramos que los Estados Financieros y sus notas, son razonablemente correctos y son responsabilidad del emisor

LIC. MANUEL SICARIOS BELTRÁN
 RECTOR

LIC. KEIDY ESTEFANIA RIOS AGUILAR
 JEFE DE DEPTO REC. FINANCIEROS, PROGRAMACION Y CONTABILIDAD

UNIVERSIDAD TECNOLÓGICA DE TAMAZULA
CUENTA PÚBLICA 2024

Estado Analítico del Ejercicio del Presupuesto de Egresos
Clasificación Económica (por Tipo de Gasto)
Del 1 de Enero al 31 de Diciembre de 2024
(Cifras en pesos)

Concepto	Egresos Aprobado	Ampliaciones/ (Reducciones)	Modificado	Devengado	Pagado	Subejercicio
	1	2	3 = (1 + 2)	4	5	6 = (3 - 4)
Gasto Corriente	8,499,876.00	1,074,124.87	9,574,000.87	7,442,118.44	7,242,910.71	2,131,882.43
Gasto de Capital	58,000.00	-52,948.22	5,051.78	0.00	0.00	5,051.78
Amortización de la Deuda y Disminución de Pasivos	0.00	0.00	0.00	0.00	0.00	0.00
Pensiones y Jubilaciones	0.00	0.00	0.00	0.00	0.00	0.00
Participaciones	0.00	0.00	0.00	0.00	0.00	0.00
Total del Gasto	8,557,876.00	1,021,176.65	9,579,052.65	7,442,118.44	7,242,910.71	2,136,934.21

Bajo protesta de decir verdad declaramos que los Estados Financieros y sus notas, son razonablemente correctos y son responsabilidad del emisor

LIC. MANUEL SICAÍROS BELTRÁN
RECTOR

LIC. KEIDY ESTEFANIA RIOS AGUILAR
JEFE DE DEPTO REC. FINANCIEROS, PROGRAMACION Y CONTABILIDAD

Total del Gasto	8,557,876.00	1,021,176.65	9,579,052.65	7,442,118.44	7,242,910.71	2,136,934.21
-----------------	--------------	--------------	--------------	--------------	--------------	--------------

Bajo protesta de decir verdad declaramos que los Estados Financieros y sus notas, son razonablemente correctos y son responsabilidad del emisor



LIC. MANUEL SICA RIOS BELTRÁN
RECTOR



LIC. KEIDY ESTEFANIA RIOS AGUILAR
JEFE DE DEPTO REC. FINANCIEROS, PROGRAMACION Y CONTABILIDAD

UNIVERSIDAD TECNOLÓGICA DE TAMAZULA

CUENTA PÚBLICA 2024

Estado Analítico del Ejercicio del Presupuesto de Egresos

Clasificación Funcional (Finalidad y Función)

Del 1 de Enero al 31 de Diciembre de 2024

(Cifras en pesos)

Concepto	Egresos Aprobado	Ampliaciones/ (Reducciones)	Modificado	Devengado	Pagado	Subejercicio
	1	2	3 = (1 + 2)	4	5	6 = (3 - 4)
Gobierno	0.00	0.00	0.00	0.00	0.00	0.00
Legislación	0.00	0.00	0.00	0.00	0.00	0.00
Justicia	0.00	0.00	0.00	0.00	0.00	0.00
Coordinación de la Política de Gobierno	0.00	0.00	0.00	0.00	0.00	0.00
Relaciones Exteriores	0.00	0.00	0.00	0.00	0.00	0.00
Asuntos Financieros y Hacendarios	0.00	0.00	0.00	0.00	0.00	0.00
Seguridad Nacional	0.00	0.00	0.00	0.00	0.00	0.00
Asuntos de Orden Público y de Seguridad Interior	0.00	0.00	0.00	0.00	0.00	0.00
Otros Servicios Generales	0.00	0.00	0.00	0.00	0.00	0.00
Desarrollo Social	8,557,876.00	1,021,176.65	9,579,052.65	7,442,118.44	7,242,910.71	2,136,934.21
Protección Ambiental	0.00	0.00	0.00	0.00	0.00	0.00
Vivienda y Servicios a la Comunidad	0.00	0.00	0.00	0.00	0.00	0.00
Salud	0.00	0.00	0.00	0.00	0.00	0.00
Recreación, Cultura y Otras Manifestaciones Sociales	0.00	0.00	0.00	0.00	0.00	0.00
Educación	8,557,876.00	1,021,176.65	9,579,052.65	7,442,118.44	7,242,910.71	2,136,934.21
Protección Social	0.00	0.00	0.00	0.00	0.00	0.00
Otros Asuntos Sociales	0.00	0.00	0.00	0.00	0.00	0.00
Desarrollo Económico	0.00	0.00	0.00	0.00	0.00	0.00
Asuntos Económicos, Comerciales y Laborales en General	0.00	0.00	0.00	0.00	0.00	0.00
Agropecuaria, Silvicultura, Pesca y Caza	0.00	0.00	0.00	0.00	0.00	0.00
Combustibles y Energía	0.00	0.00	0.00	0.00	0.00	0.00
Minería, Manufacturas y Construcción	0.00	0.00	0.00	0.00	0.00	0.00
Transporte	0.00	0.00	0.00	0.00	0.00	0.00
Comunicaciones	0.00	0.00	0.00	0.00	0.00	0.00
Turismo	0.00	0.00	0.00	0.00	0.00	0.00
Ciencia, Tecnología e Innovación	0.00	0.00	0.00	0.00	0.00	0.00
Otras Industrias y Otros Asuntos Económicos	0.00	0.00	0.00	0.00	0.00	0.00
Otras no Clasificadas en Funciones Anteriores	0.00	0.00	0.00	0.00	0.00	0.00
Transacciones de la Deuda Pública / Costo Financiero de la Deuda	0.00	0.00	0.00	0.00	0.00	0.00
Transferencias, Participaciones y Aportaciones entre Diferentes Niveles y Ordenes de Gobierno	0.00	0.00	0.00	0.00	0.00	0.00
Saneamiento del Sistema Financiero	0.00	0.00	0.00	0.00	0.00	0.00
Adeudos de Ejercicios Fiscales Anteriores	0.00	0.00	0.00	0.00	0.00	0.00
Total del Gasto	8,557,876.00	1,021,176.65	9,579,052.65	7,442,118.44	7,242,910.71	2,136,934.21

Bajo protesta de decir verdad declaramos que los Estados Financieros y sus notas, son razonablemente correctos y son responsabilidad del emisor

LIC. MANUEL SICAROS-BELTRÁN

RECTOR

LIC. KEIDY ESTEFANIA RIOS AGUILAR

JEFE DE DEPTO REC. FINANCIEROS, PROGRAMACION Y CONTABILIDAD

UNIVERSIDAD TECNOLÓGICA DE TAMAZULA
 CUENTA PÚBLICA 2024
 Endeudamiento Neto
 Del 1 de Enero al 31 de Diciembre de 2024
 (Cifras en pesos)

Identificación de Crédito o Instrumento	Contratación / Colocación A	Amortización B	Endeudamiento Neto C = A - B
Créditos Bancarios			
Total Créditos Bancarios	0.00	0.00	0.00
Otros Instrumentos de Deuda			
Total Otros Instrumentos de Deuda	0.00	0.00	0.00
TOTAL	0.00	0.00	0.00

Bajo protesta de decir verdad declaramos que los Estados Financieros y sus notas, son razonablemente correctos y son responsabilidad del emisor

 LIC. MANUEL SICAIROS BELTRÁN
 RECTOR

 LIC. KEIDY ESTEFANIA RIOS AGUILAR
 JEFE DE DEPTO REC. FINANCIEROS, PROGRAMACION Y CONTABILIDAD

UNIVERSIDAD TECNOLÓGICA DE TAMAZULA
CUENTA PÚBLICA 2024
Intereses de la Deuda
Del 1 de Enero al 31 de Diciembre de 2024
(Cifras en pesos)

Identificación de Crédito o Instrumento	Devengado	Pagado
Créditos Bancarios		
Total de Intereses de Créditos Bancarios	0.00	0.00
Otros Instrumentos de Deuda		
Total de Intereses de Otros Instrumentos de Deuda	0.00	0.00
TOTAL	0.00	0.00

Bajo protesta de decir verdad declaramos que los Estados Financieros y sus notas, son razonablemente correctos y son responsabilidad del emisor

LIC. MANUEL SICARIOS-BELTRÁN

RECTOR

LIC. KEIDY ESTEFANIA RIOS AGUILAR

JEFE DE DEPTO REC. FINANCIEROS, PROGRAMACION Y
CONTABILIDAD

UNIVERSIDAD TECNOLÓGICA DE TAMAZULA

CUENTA PÚBLICA 2024

Flujo de Fondos (Rubro y Capítulo)

Del 1 de Enero al 31 de Diciembre de 2024

(Cifras en pesos)

R/C	U	ESTIMADO / APROBADO	AMPLIACIONES / REDUCCIONES	MODIFICADO	DEVENGADO	RECAUDADO / PAGADO	CxC / Cxp
Rubros de Ingresos		8,557,876.00	2,221,177.15	10,779,053.15	9,579,053.15	9,579,053.15	0.00
1	Impuestos	0.00	0.00	0.00	0.00	0.00	0.00
2	Cuotas y Aportaciones de Seguridad Social	0.00	0.00	0.00	0.00	0.00	0.00
3	Contribuciones de Mejoras	0.00	0.00	0.00	0.00	0.00	0.00
4	Derechos	0.00	0.00	0.00	0.00	0.00	0.00
5	Productos	0.00	994.15	994.15	994.15	994.15	0.00
6	Aprovechamientos	0.00	0.00	0.00	0.00	0.00	0.00
7	Ingresos por Ventas de Bienes y Servicios	298,000.00	-19,861.00	278,139.00	278,139.00	278,139.00	0.00
8	Participaciones y Aportaciones	0.00	0.00	0.00	0.00	0.00	0.00
9	Transferencias, Asignaciones, Subsidios y Otras Ayudas	8,259,876.00	2,240,044.00	10,499,920.00	9,299,920.00	9,299,920.00	0.00
0	Ingresos Derivados de Financiamientos	0.00	0.00	0.00	0.00	0.00	0.00
Capítulos de Gasto		8,557,876.00	1,021,176.65	9,579,052.65	7,442,118.44	7,242,910.71	199,207.73
1	Servicios Personales	6,418,924.00	313,208.24	6,732,132.24	5,615,998.98	5,615,998.98	0.00
2	Materiales y Suministros	506,926.00	-269,445.69	237,480.31	215,840.17	215,840.17	0.00
3	Servicios Generales	1,574,026.00	1,000,659.51	2,574,685.51	1,580,576.48	1,381,368.75	199,207.73
4	Transferencias, Asignaciones, Subsidios y Otras Ayudas	0.00	0.00	0.00	0.00	0.00	0.00
5	Bienes Muebles, Inmuebles e Intangibles	58,000.00	-23,245.41	34,754.59	29,702.81	29,702.81	0.00
6	Inversión Pública	0.00	0.00	0.00	0.00	0.00	0.00
7	Inversiones Financieras y Otras Provisiones	0.00	0.00	0.00	0.00	0.00	0.00
8	Participaciones y Aportaciones	0.00	0.00	0.00	0.00	0.00	0.00
9	Deuda Pública	0.00	0.00	0.00	0.00	0.00	0.00
Superávit / Déficit		0.00	1,200,000.50	1,200,000.50	2,136,934.71	2,336,142.44	-199,207.73

UNIVERSIDAD TECNOLÓGICA DE TAMAZULA

CUENTA PÚBLICA 2024

Flujo de Fondos (Rubro y Capítulo)

Del 1 de Enero al 31 de Diciembre de 2024

(Cifras en pesos)

CFF	N	ESTIMADO	AMPLIACIONES / REDUCCIONES	MODIFICADO	DEVENGADO	RECAUDADO	CxC
No etiquetado		4,427,938.00	1,021,177.15	5,449,115.15	4,249,115.15	4,249,115.15	0.00
11	Recursos Fiscales	4,129,938.00	1,041,024.77	5,170,962.77	3,970,962.77	3,970,962.77	0.00
12	Financiamientos Internos	0.00	0.00	0.00	0.00	0.00	0.00
13	Financiamiento Externo	0.00	0.00	0.00	0.00	0.00	0.00
14	Ingresos Propios	298,000.00	-19,847.62	278,152.38	278,152.38	278,152.38	0.00

15	Recursos Federales	0.00	0.00	0.00	0.00	0.00	0.00
16	Recursos Estatales	0.00	0.00	0.00	0.00	0.00	0.00
17	Otros Recursos LD	0.00	0.00	0.00	0.00	0.00	0.00
	Etiquetado	4,129,938.00	1,200,000.00	5,329,938.00	5,329,938.00	5,329,938.00	0.00
25	Recursos Federales	4,129,938.00	1,200,000.00	5,329,938.00	5,329,938.00	5,329,938.00	0.00
26	Recursos Estatales	0.00	0.00	0.00	0.00	0.00	0.00
27	Otros Recursos TFE	0.00	0.00	0.00	0.00	0.00	0.00
	TOTAL INGRESO	8,557,876.00	2,221,177.15	10,779,053.15	9,579,053.15	9,579,053.15	0.00

CFF	G	APROBADO	AMPLIACIONES / REDUCCIONES	MODIFICADO	DEVENGADO	PAGADO	CxP
	No etiquetado	4,427,938.00	-178,823.35	4,249,114.65	2,924,500.16	2,788,334.16	136,166.00
11	Recursos Fiscales	4,129,938.00	-158,975.73	3,970,962.27	2,695,362.66	2,559,196.66	136,166.00
12	Financiamientos Internos	0.00	0.00	0.00	0.00	0.00	0.00
13	Financiamiento Externo	0.00	0.00	0.00	0.00	0.00	0.00
14	Ingresos Propios	298,000.00	-19,847.62	278,152.38	229,137.50	229,137.50	0.00
15	Recursos Federales	0.00	0.00	0.00	0.00	0.00	0.00
16	Recursos Estatales	0.00	0.00	0.00	0.00	0.00	0.00
17	Otros Recursos LD	0.00	0.00	0.00	0.00	0.00	0.00
	Etiquetado	4,129,938.00	1,200,000.00	5,329,938.00	4,517,618.28	4,454,576.55	63,041.73
25	Recursos Federales	4,129,938.00	1,200,000.00	5,329,938.00	4,517,618.28	4,454,576.55	63,041.73
26	Recursos Estatales	0.00	0.00	0.00	0.00	0.00	0.00
27	Otros Recursos TFE	0.00	0.00	0.00	0.00	0.00	0.00
	TOTAL GASTO	8,557,876.00	1,021,176.65	9,579,052.65	7,442,118.44	7,242,910.71	199,207.73

CFF	N	ESTIMADO / APROBADO	AMPLIACIONES / REDUCCIONES	MODIFICADO	DEVENGADO	RECAUDADO / PAGADO	CxC / CxP
	No etiquetado	0.00	1,200,000.50	1,200,000.50	1,324,614.99	1,460,780.99	-136,166.00
11	Recursos Fiscales	0.00	1,200,000.50	1,200,000.50	1,275,600.11	1,411,766.11	-136,166.00
12	Financiamientos Internos	0.00	0.00	0.00	0.00	0.00	0.00
13	Financiamiento Externo	0.00	0.00	0.00	0.00	0.00	0.00
14	Ingresos Propios	0.00	0.00	0.00	49,014.88	49,014.88	0.00
15	Recursos Federales	0.00	0.00	0.00	0.00	0.00	0.00
16	Recursos Estatales	0.00	0.00	0.00	0.00	0.00	0.00
17	Otros Recursos LD	0.00	0.00	0.00	0.00	0.00	0.00
	Etiquetado	0.00	0.00	0.00	812,319.72	875,361.45	-63,041.73
25	Recursos Federales	0.00	0.00	0.00	812,319.72	875,361.45	-63,041.73
26	Recursos Estatales	0.00	0.00	0.00	0.00	0.00	0.00
27	Otros Recursos TFE	0.00	0.00	0.00	0.00	0.00	0.00
	Superávit / Déficit	0.00	1,200,000.50	1,200,000.50	2,136,934.71	2,336,142.44	-199,207.73

UNIVERSIDAD TECNOLÓGICA DE TAMAZULA
CUENTA PÚBLICA 2024
Flujo de Fondos (Base Devengado)
Del 1 de Enero al 31 de Diciembre de 2024
(Cifras en pesos)

R/C	R	DEVENGADO POR FUENTE DE FINANCIAMIENTO													
		No Etiquetado								Etiquetado					TOTAL
		11	12	13	14	15	16	17	18	19	25	26	27	28	
	Rubros de Ingresos	3,970,962.77	0.00	0.00	278,152.38	0.00	0.00	0.00	4,249,115.15	5,329,938.00	0.00	0.00	5,329,938.00	9,579,053.15	
1	Impuestos	0.00	0.00	0.00	0.00	0.00	0.00	0.00	0.00	0.00	0.00	0.00	0.00	0.00	
2	Cuotas y Aportaciones de Seguridad Social	0.00	0.00	0.00	0.00	0.00	0.00	0.00	0.00	0.00	0.00	0.00	0.00	0.00	
3	Contribuciones de Mejoras	0.00	0.00	0.00	0.00	0.00	0.00	0.00	0.00	0.00	0.00	0.00	0.00	0.00	
4	Derechos	0.00	0.00	0.00	0.00	0.00	0.00	0.00	0.00	0.00	0.00	0.00	0.00	0.00	
5	Productos	980.77	0.00	0.00	13.38	0.00	0.00	0.00	994.15	0.00	0.00	0.00	0.00	994.15	
6	Aprovechamientos	0.00	0.00	0.00	0.00	0.00	0.00	0.00	0.00	0.00	0.00	0.00	0.00	0.00	
7	Ingresos por Ventas de Bienes y Servicios	0.00	0.00	0.00	278,139.00	0.00	0.00	0.00	278,139.00	0.00	0.00	0.00	0.00	278,139.00	
8	Participaciones y Aportaciones	0.00	0.00	0.00	0.00	0.00	0.00	0.00	0.00	0.00	0.00	0.00	0.00	0.00	
9	Transferencias, Asignaciones, Subsidios y Otras Ayudas	3,969,982.00	0.00	0.00	0.00	0.00	0.00	0.00	3,969,982.00	5,329,938.00	0.00	0.00	5,329,938.00	9,299,920.00	
0	Ingresos Derivados de Financiamientos	0.00	0.00	0.00	0.00	0.00	0.00	0.00	0.00	0.00	0.00	0.00	0.00	0.00	
	Capítulos de Gasto	2,695,362.66	0.00	0.00	229,137.50	0.00	0.00	0.00	2,924,500.16	4,517,618.28	0.00	0.00	4,517,618.28	7,442,118.44	
1	Servicios Personales	2,405,331.82	0.00	0.00	0.00	0.00	0.00	0.00	2,405,331.82	3,210,667.16	0.00	0.00	3,210,667.16	5,615,998.98	
2	Materiales y Suministros	600.00	0.00	0.00	77,407.59	0.00	0.00	0.00	78,007.59	137,832.58	0.00	0.00	137,832.58	215,840.17	
3	Servicios Generales	289,430.84	0.00	0.00	122,027.10	0.00	0.00	0.00	411,457.94	1,169,118.54	0.00	0.00	1,169,118.54	1,580,576.48	
4	Transferencias, Asignaciones, Subsidios y Otras Ayudas	0.00	0.00	0.00	0.00	0.00	0.00	0.00	0.00	0.00	0.00	0.00	0.00	0.00	
5	Bienes Muebles, Inmuebles e Intangibles	0.00	0.00	0.00	29,702.81	0.00	0.00	0.00	29,702.81	0.00	0.00	0.00	0.00	29,702.81	
6	Inversión Pública	0.00	0.00	0.00	0.00	0.00	0.00	0.00	0.00	0.00	0.00	0.00	0.00	0.00	
7	Inversiones Financieras y Otras Provisiones	0.00	0.00	0.00	0.00	0.00	0.00	0.00	0.00	0.00	0.00	0.00	0.00	0.00	
8	Participaciones y Aportaciones	0.00	0.00	0.00	0.00	0.00	0.00	0.00	0.00	0.00	0.00	0.00	0.00	0.00	
9	Deuda Pública	0.00	0.00	0.00	0.00	0.00	0.00	0.00	0.00	0.00	0.00	0.00	0.00	0.00	
	Superávit / Déficit	1,275,600.11	0.00	0.00	49,014.88	0.00	0.00	0.00	1,324,614.99	812,319.72	0.00	0.00	812,319.72	2,136,934.71	

Bajo protesta de decir verdad declaramos que los Estados Financieros y sus notas, son razonablemente correctos y son responsabilidad del emisor

LIC. MANUEL SICA ROS BELTRÁN
RECTOR

LIC. KEIDY ESTEFANIA RIOS AGUILAR
JEFE DE DEPTO REC. FINANCIEROS, PROGRAMACION Y CONTABILIDAD

INFORMACIÓN
PROGRAMÁTICA

UNIVERSIDAD TECNOLÓGICA DE TAMAZULA
CUENTA PÚBLICA 2024
Gasto por Categoría Programática
Del 1 de Enero al 31 de Diciembre de 2024
(Cifras en pesos)

Concepto	Egresos Aprobado	Ampliaciones/ (Reducciones)	Modificado	Devengado	Pagado	Subejercicio
	1	2	3 = (1 + 2)	4	5	6 = (3 - 4)
Programas	8,557,876.00	1,021,176.65	9,579,052.65	7,442,118.44	7,242,910.71	2,136,934.21
Subsidios: Sector Social y Privado o Entidades Federativas y Municipios	0.00	0.00	0.00	0.00	0.00	0.00
Sujetos a Reglas de Operación	0.00	0.00	0.00	0.00	0.00	0.00
Otros Subsidios	0.00	0.00	0.00	0.00	0.00	0.00
Desempeño de las Funciones	8,557,876.00	1,021,176.65	9,579,052.65	7,442,118.44	7,242,910.71	2,136,934.21
Prestación de Servicios Públicos	8,557,876.00	1,021,176.65	9,579,052.65	7,442,118.44	7,242,910.71	2,136,934.21
Provisión de Bienes Públicos	0.00	0.00	0.00	0.00	0.00	0.00
Planeación, seguimiento y evaluación de políticas públicas	0.00	0.00	0.00	0.00	0.00	0.00
Promoción y fomento	0.00	0.00	0.00	0.00	0.00	0.00
Regulación y supervisión	0.00	0.00	0.00	0.00	0.00	0.00
Funciones de las Fuerzas Armadas (Únicamente Gobierno Federal)	0.00	0.00	0.00	0.00	0.00	0.00
Específicos	0.00	0.00	0.00	0.00	0.00	0.00
Proyectos de Inversión	0.00	0.00	0.00	0.00	0.00	0.00
Administrativos y de Apoyo	0.00	0.00	0.00	0.00	0.00	0.00
Apoyo al proceso presupuestario y para mejorar la eficiencia institucional	0.00	0.00	0.00	0.00	0.00	0.00
Apoyo a la función pública y al mejoramiento de la gestión	0.00	0.00	0.00	0.00	0.00	0.00
Operaciones ajenas	0.00	0.00	0.00	0.00	0.00	0.00
Compromisos	0.00	0.00	0.00	0.00	0.00	0.00
Obligaciones de cumplimiento de resolución jurisdiccional	0.00	0.00	0.00	0.00	0.00	0.00
Desastres Naturales	0.00	0.00	0.00	0.00	0.00	0.00
Obligaciones	0.00	0.00	0.00	0.00	0.00	0.00
Pensiones y jubilaciones	0.00	0.00	0.00	0.00	0.00	0.00
Aportaciones a la seguridad social	0.00	0.00	0.00	0.00	0.00	0.00
Aportaciones a fondos de estabilización	0.00	0.00	0.00	0.00	0.00	0.00
Aportaciones a fondos de inversión y reestructura de pensiones	0.00	0.00	0.00	0.00	0.00	0.00
Programas de Gasto Federalizado (Gobierno Federal)	0.00	0.00	0.00	0.00	0.00	0.00
Gasto Federalizado	0.00	0.00	0.00	0.00	0.00	0.00
Participaciones a entidades federativas y municipios	0.00	0.00	0.00	0.00	0.00	0.00
Costo financiero, deuda o apoyos a deudores y ahorradores de la banca	0.00	0.00	0.00	0.00	0.00	0.00
Adeudos de ejercicios fiscales anteriores	0.00	0.00	0.00	0.00	0.00	0.00
Total del Gasto	8,557,876.00	1,021,176.65	9,579,052.65	7,442,118.44	7,242,910.71	2,136,934.21

Bajo protesta de decir verdad declaramos que los Estados Financieros y sus notas, son razonablemente correctos y son responsabilidad del emisor

LIC. MANUEL SICARDOS BELTRÁN
RECTOR

LIC. KEIDY ESTEFANIA RIOS AGUILAR
JEFE DE DEPTO REC. FINANCIEROS, PROGRAMACION Y CONTABILIDAD

UNIVERSIDAD TECNOLÓGICA DE TAMAZULA
CUENTA PÚBLICA 2024
PROGRAMAS Y PROYECTOS DE INVERSIÓN
Al 31 de Diciembre de 2024

PPI/ACTIVIDAD	UNIDAD DE MEDIDA	META PROGRAMADA	META REAL	% DE AVANCE
---------------	------------------	-----------------	-----------	-------------

EN EL EJERCICIO FISCAL 2024 NO SE TIENE INFORMACIÓN QUE REVELAR SOBRE PROGRAMAS Y PROYECTOS DE INVERSIÓN

Bajo protesta de decir verdad declaramos que los Estados Financieros y sus notas, son razonablemente correctos y son responsabilidad del emisor

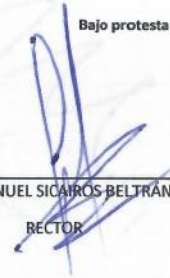
LIC. MANUEL SICAÑOS BELTRÁN

RECTOR

LIC. KEIDY ESTEFANIA RIOS AGUILAR

JEFE DE DEPTO REC. FINANCIEROS, PROGRAMACION Y CONTABILIDAD

UNIVERSIDAD TECNOLÓGICA DE TAMAZULA
CUENTA PÚBLICA 2024
INDICADORES DE RESULTADOS
Al 31 de Diciembre de 2024

INDICADOR	UNIDAD DE MEDIDA	META PROGRAMADA	META REAL
Fin. Porcentaje de alumnos en estadías incorporados a los sectores producti	Porcentaje	90.00%	100%
Propósito. Porcentaje de absorción de alumnos en la zona de influencia de l	Porcentaje	25.00%	35.11%
C1. Servicio educativo brindado.	Porcentaje	80.00%	94.74%
C2. Servicio de apoyo brindado.	Porcentaje	85.00%	98.00%
C3. Vinculación realizada.	Porcentaje	90.00%	100.00%
A1.C1. Realización de actividades académicas.	Porcentaje	90.00%	95.00%
A2.C1. Acompañamiento académico.	Porcentaje	90.00%	100.00%
A3.C1. Capacitación de docentes.	Porcentaje	90.00%	100.00%
A4.C1. Recursos presupuestados eficientemente administrados.	Porcentaje	95.00%	80.00%
A1.C2. Realización de actividades extraescolares.	Porcentaje	90.00%	100.00%
A2.C2. Impartición de asignaturas con atención personalizada a los alumnos	Porcentaje	90.00%	100.00%
A3.C2. Otorgamiento de apoyos a los alumnos de la UT Tamazula.	Porcentaje	90.00%	100.00%
A4.C2. Programa de No Abandono.	Porcentaje	85.00%	95.00%
A5.C2. Continuidad en los Planes de Estudio. (Índice de Deserción)	Porcentaje	15.00%	05.00%
A1.C3. Realización de actividades de vinculación.	Porcentaje	90.00%	100%

Bajo protesta de decir verdad declaramos que los Estados Financieros y sus notas, son razonablemente correctos y son responsabilidad del emisor

LIC. MANUEL SICATROS BELTRÁN
RECTOR

LIC. KEIDY ESTEFANIA RIOS AGUILAR
JEFE DE DEPTO REC. FINANCIEROS, PROGRAMACION Y CONTABILIDAD

INFORMACIÓN ADICIONAL

**UNIVERSIDAD TECNOLÓGICA DE TAMAZULA
RELACIÓN DE CUÉNTAS BANCARIAS 2024**

Denominación o Razón Social	Número de Cuenta	Institución Bancaria	Tipo de Cuenta	RÉGIMEN	Objeto de la Cuenta	Representación legal de la Cuenta
Universidad Tecnológica de Tamazula	1255832682	BANORTE	Cheques Productiva (Enlace Global PM con Intereses)	Mancomunada	Recurso Estatal 2024	Manuel Sicairos Beltrán
Universidad Tecnológica de Tamazula	1255833175	BANORTE	Cheques Productiva (Enlace Global PM con Intereses)	Mancomunada	Recurso Federal 2024	Manuel Sicairos Beltrán
Universidad Tecnológica de Tamazula	1255834145	BANORTE	Cheques Productiva (Enlace Global PM con Intereses)	Mancomunada	Ingresos Propios 2024	Manuel Sicairos Beltrán

AUTORIZÓ



LIC. MANUEL SICAÍROS BELTRÁN
RECTOR

ELABORÓ



LIC. KEIDY ESTEFANIA RIOS AGUILAR
JEFE DE DEPTO REC. FINANCIEROS,
PROGRAMACION Y CONTABILIDAD

UNIVERSIDAD TECNOLÓGICA DE TAMAZULA
CUENTA PÚBLICA 2024
Formato del Ejercicio y Destino de Gasto Federalizado y Reintegros
Del 1 de enero al 31 de diciembre de 2024

Programa o Fondo	Destino de los Recursos	Ejercicio		Reintegro
		DEVENGADO	PAGADO	
U006 Subsidios para Organismos Descentralizados Estatales	Educación Superior	4,517,618.28	4,454,576.55	812,319.72

Bajo protesta de decir verdad declaramos que los Estados Financieros y sus notas, son razonablemente correctos y son responsabilidad del emisor



LIC. MANUEL SICAÍROS BELTRÁN
RECTOR



LIC. KEIDY ESTEFANIA RIOS AGUILAR
JEFE DE DEPTO REC. FINANCIEROS,
PROGRAMACION Y CONTABILIDAD

UNIVERSIDAD TECNOLÓGICA DE TAMAZULA
CUENTA PÚBLICA 2024
ESQUEMAS BURSÁTILES Y DE COBERTURA FINANCIERA
Al 31 de Diciembre de 2024

NO APLICA

Bajo protesta de decir verdad declaramos que los Estados Financieros y sus notas, son razonablemente correctos y son responsabilidad del emisor



LIC. MANUEL SICARIOS BELTRÁN

RECTOR



LIC. KEIDY ESTEFANIA RIOS AGUILAR

JEFE DE DEPTO REC. FINANCIEROS,
PROGRAMACION Y CONTABILIDAD

UNIVERSIDAD TECNOLÓGICA DE TAMAZULA
RELACIÓN DE BIENES MUEBLES
Al 31 de Diciembre de 2024
(Cifras en pesos)

Código	Descripción	Valor en Libros	Valor Adquisición
5110-0000959	MESA COLOR BLANCO	599.49	1,198.99
5110-0000960	MESA COLOR BLANCO	599.49	1,198.99
5110-0000961	MESA COLOR BLANCO	599.49	1,198.99
5110-0000962	MESA COLOR BLANCO	599.49	1,198.99
5110-0000963	MESA COLOR BLANCO	599.49	1,198.99
5110-0000964	MESA COLOR BLANCO	599.49	1,198.99
5110-0000965	MESA COLOR BLANCO	599.49	1,198.99
5110-0000966	MESA COLOR BLANCO	599.49	1,198.99
5110-0000967	SILLA BLANCA	249.50	499.00
5110-0000968	SILLA BLANCA	249.50	499.00
5110-0000969	SILLA BLANCA	249.50	499.00
5110-0000970	SILLA BLANCA	249.50	499.00
5110-0000971	SILLA BLANCA	249.50	499.00
5110-0000972	SILLA BLANCA	249.50	499.00
5110-0000973	SILLA BLANCA	249.50	499.00
5110-0000974	SILLA BLANCA	249.50	499.00
5110-0000975	SILLA BLANCA	249.50	499.00
5110-0000976	SILLA BLANCA	249.50	499.00
5110-0000977	SILLA BLANCA	249.50	499.00
5110-0000978	SILLA BLANCA	249.50	499.00
5110-0000979	SILLA BLANCA	249.50	499.00
5110-0000980	SILLA BLANCA	249.50	499.00
5110-0000981	SILLA BLANCA	249.50	499.00
5110-0000982	SILLA BLANCA	249.50	499.00
5110-0000983	SILLA BLANCA	249.50	499.00
5110-0000984	SILLA BLANCA	249.50	499.00
5110-0000985	SILLA BLANCA	249.50	499.00
5110-0000986	SILLA BLANCA	249.50	499.00
5110-0000987	PODADORA YM 140CC	3,429.51	6,859.02
5110-0000988	MICROONDAS	2,012.50	4,025.01
5110-0000989	CAFETERA	467.49	934.99
5110-0000990	MESA DE PICNIC	1,474.50	2,998.99
5110-0000991	MESA DE PICNIC	1,474.50	2,998.99
5110-0000992	MESA DE PICNIC	1,474.50	2,998.99
5110-0000993	MESA DE PICNIC	1,474.50	2,998.99
5110-0000994	MESA DE PICNIC	1,474.50	2,998.99
5110-0000995	MESA DE PICNIC	1,474.50	2,998.99
5110-0000996	HIDROLAVADORA DE GASOLINA	4,166.58	8,474.40
5110-0000997	ASPIRADORA RIDGID	1,313.74	2,672.01
5110-0001710	MESA PARA MAESTRO POLIPROPILENO COLOI	0.00	0.00
5110-0001711	MESA PARA MAESTRO POLIPROPILENO COLOI	0.00	0.00
5110-0001712	MESA PARA MAESTRO POLIPROPILENO COLOI	0.00	0.00
5110-0001713	MESA PARA MAESTRO POLIPROPILENO COLOI	0.00	0.00

5110-0001714	MESA PARA MAESTRO POLIPROPILENO COLOI	0.00	0.00
5110-0001715	MESA PARA MAESTRO POLIPROPILENO COLOI	0.00	0.00
5110-0001716	MESA PARA MAESTRO POLIPROPILENO COLOI	0.00	0.00
5110-0001717	MESA PARA MAESTRO POLIPROPILENO COLOI	0.00	0.00
5110-0001718	MESA PARA MAESTRO POLIPROPILENO COLOI	0.00	0.00
5110-0001719	MESA PARA MAESTRO POLIPROPILENO COLOI	0.00	0.00
5110-0001720	MESA PARA MAESTRO POLIPROPILENO COLOI	0.00	0.00
5110-0001721	MESA PARA MAESTRO POLIPROPILENO COLOI	0.00	0.00
5110-0001722	MESA PARA MAESTRO POLIPROPILENO COLOI	0.00	0.00
5110-0001723	MESA PARA MAESTRO POLIPROPILENO COLOI	0.00	0.00
5110-0001724	MESA PARA MAESTRO POLIPROPILENO COLOI	0.00	0.00
5110-0001725	MESA PARA MAESTRO POLIPROPILENO COLOI	0.00	0.00
5110-0001726	MESA PARA MAESTRO POLIPROPILENO COLOI	0.00	0.00
5110-0001727	MESA PARA MAESTRO POLIPROPILENO COLOI	0.00	0.00
5110-0001728	MESA PARA MAESTRO POLIPROPILENO COLOI	0.00	0.00
5110-0002247	ARCHIVERO VERTICAL 4 GAVETAS 50.30X 60 X	4,406.40	7,344.00
5110-0002248	ARCHIVERO VERTICAL 4 GAVETAS 50.30X 60 X	5,111.41	8,519.01
5110-0002249	ARCHIVERO VERTICAL 4 GAVETAS 50.30X 60 X	5,111.42	8,519.04
5110-0002250	ARCHIVERO VERTICAL 4 GAVETAS 50.30X 60 X	5,111.42	8,519.04
5110-0002251	ARCHIVERO VERTICAL 4 GAVETAS 50.30X 60 X	5,111.42	8,519.04
5110-0002252	ARCHIVERO VERTICAL 4 GAVETAS 50.30X 60 X	5,111.42	8,519.04
5110-0002253	ARCHIVERO VERTICAL 4 GAVETAS 50.30X 60 X	5,111.42	8,519.04
5110-0002254	ARCHIVERO VERTICAL 4 GAVETAS 50.30X 60 X	5,111.42	8,519.04
5110-0002255	ARCHIVERO VERTICAL 4 GAVETAS 50.30X 60 X	4,406.40	7,344.00
5110-0002256	ARCHIVERO VERTICAL 4 GAVETAS 50.30X 60 X	4,406.40	7,344.00
5110-0002257	ARCHIVERO VERTICAL 4 GAVETAS 50.30X 60 X	4,406.40	7,344.00
5110-0002258	ARCHIVERO VERTICAL 4 GAVETAS 50.30X 60 X	4,406.40	7,344.00
5110-0002259	ARCHIVERO VERTICAL 4 GAVETAS 50.30X 60 X	4,406.40	7,344.00
5110-0002260	ARCHIVERO VERTICAL 4 GAVETAS 50.30X 60 X	4,406.40	7,344.00
5110-0002261	ARCHIVERO VERTICAL 4 GAVETAS 50.30X 60 X	4,406.40	7,344.00
5110-0002262	ARCHIVERO VERTICAL 4 GAVETAS 50.30X 60 X	5,111.42	8,519.04
5110-0002263	ARCHIVERO VERTICAL 4 GAVETAS 50.30X 60 X	4,406.40	7,344.00
5110-0002264	ARCHIVERO VERTICAL 4 GAVETAS 50.30X 60 X	4,406.40	7,344.00
5110-0002265	ARCHIVERO VERTICAL 4 GAVETAS 50.30X 60 X	4,406.40	7,344.00
5110-0002266	ARCHIVERO VERTICAL 4 GAVETAS 50.30X 60 X	4,406.40	7,344.00
5110-0002267	ARCHIVERO CHICO 3 CAJONES	0.00	0.00
5110-0002268	ARCHIVERO CHICO 3 CAJONES	0.00	0.00
5110-0002269	ARCHIVERO CHICO 3 CAJONES	0.00	0.00
5110-0002270	ARCHIVERO CHICO 3 CAJONES	0.00	0.00
5110-0002285	SILLON EJECUTIVO ALTO CON BRAZO (19 Y 22	3,097.20	5,162.00
5110-0002286	SILLON EJECUTIVO ALTO CON BRAZO (19 Y 22	3,097.20	5,162.00
5110-0002287	SILLON EJECUTIVO ALTO CON BRAZO (19 Y 22	3,097.20	5,162.00
5110-0002288	SILLON EJECUTIVO ALTO CON BRAZO (19 Y 22	3,097.20	5,162.00
5110-0002289	CONJUNTO PRESIDENTE EN CHAPA DE MADEF	56,730.96	94,551.60
5110-0002290	SILLON PARA VISITANTE BASE TRINEO TAPIZA	3,118.08	5,196.80
5110-0002291	SILLON PARA VISITANTE BASE TRINEO TAPIZA	3,118.08	5,196.80
5110-0002292	SILLON PARA VISITANTE BASE TRINEO TAPIZA	3,118.08	5,196.80
5110-0002293	SILLON PARA VISITANTE BASE TRINEO TAPIZA	3,118.08	5,196.80
5110-0002294	SILLON PARA VISITANTE BASE TRINEO TAPIZA	3,118.08	5,196.80
5110-0002295	SILLON PARA VISITANTE BASE TRINEO TAPIZA	3,118.08	5,196.80
5110-0002296	MODULO DE RECEPCION CURVA	8,280.00	13,800.00
5110-0002303	MESA REDONDA 120X75CM. CONTEMPO EN	5,011.20	8,352.00

5120-0001440	MESA DE TRABAJO DE 120X60X75 CM LINEA F	1,305.00	2,900.00
5120-0001441	MESA DE TRABAJO DE 120X60X75 CM LINEA F	1,305.00	2,900.00
5120-0001442	MESA DE TRABAJO DE 120X60X75 CM LINEA F	1,305.00	2,900.00
5120-0001443	PINTARRON BLANCO 120X240 CM MARCO DE	652.50	1,450.00
5120-0001444	PINTARRON BLANCO 120X240 CM MARCO DE	652.50	1,450.00
5120-0001445	PINTARRON BLANCO 120X240 CM MARCO DE	652.50	1,450.00
5120-0001446	PINTARRON BLANCO 120X240 CM MARCO DE	652.50	1,450.00
5120-0001447	PINTARRON BLANCO 120X240 CM MARCO DE	652.50	1,450.00
5120-0001448	PINTARRON BLANCO 120X240 CM MARCO DE	652.50	1,450.00
5120-0001449	PINTARRON BLANCO 120X240 CM MARCO DE	652.50	1,450.00
5120-0001450	PINTARRON BLANCO 120X240 CM MARCO DE	652.50	1,450.00
5120-0001451	PINTARRON BLANCO 120X240 CM MARCO DE	652.50	1,450.00
5120-0001452	PINTARRON BLANCO 120X240 CM MARCO DE	652.50	1,450.00
5120-0001453	ESCRITORIO LINEA REQ. CON PEDESTAL COLO	3,970.35	8,823.00
5120-0001454	ESCRITORIO LINEA REQ. CON PEDESTAL COLO	3,745.35	8,323.00
5120-0001455	ESCRITORIO LINEA REQ. CON PEDESTAL COLO	3,745.35	8,323.00
5120-0001456	ESCRITORIO LINEA REQ. CON PEDESTAL COLO	3,745.35	8,323.00
5120-0001457	ESCRITORIO LINEA REQ. CON PEDESTAL COLO	3,745.35	8,323.00
5120-0001458	ESCRITORIO LINEA REQ. CON PEDESTAL COLO	3,745.35	8,323.00
5120-0001459	ESCRITORIO LINEA REQ. CON PEDESTAL COLO	3,745.35	8,323.00
5120-0001460	ESCRITORIO LINEA REQ. CON PEDESTAL COLO	3,745.35	8,323.00
5120-0001461	ESCRITORIO LINEA REQ. CON PEDESTAL COLO	3,745.35	8,323.00
5120-0001462	CONJUNTO EN L MED 150X60 CON PEDESTAL	4,225.59	9,390.20
5120-0001463	SOFA DE 3 PLAZAS TAPIZADO CONFORT COLO	5,424.00	9,040.00
5120-0001464	SOFA DE 3 PLAZAS TAPIZADO CONFORT COLO	5,424.00	9,040.00
5120-0001465	MESA DE JUNTAS MED. 305X120X75 LINEA RE	3,690.54	8,201.20
5120-0001466	PANTALLA DE PROYECCION PARED MED. 178X	762.12	1,693.60
5120-0001467	PANTALLA DE PROYECCION PARED MED. 178X	762.12	1,693.60
5120-0001468	PANTALLA DE PROYECCION PARED MED. 178X	762.12	1,693.60
5120-0001469	PANTALLA DE PROYECCION PARED MED. 178X	762.12	1,693.60
5120-0001470	PANTALLA DE PROYECCION PARED MED. 178X	762.12	1,693.60
5120-0001471	PANTALLA DE PROYECCION PARED MED. 178X	762.12	1,693.60
5120-0001472	PANTALLA DE PROYECCION PARED MED. 178X	762.12	1,693.60
5120-0001473	PANTALLA DE PROYECCION PARED MED. 178X	762.12	1,693.60
5120-0001474	PANTALLA DE PROYECCION PARED MED. 178X	762.12	1,693.60
5120-0001475	PANTALLA DE PROYECCION PARED MED. 178X	762.12	1,693.60
5120-0001476	SILLON EJECUTIVO COMFORT	1,391.13	3,091.40
5120-0001477	SILLA SECRETARIAL COMFORT	630.00	1,400.00
5120-0001484	BUTACA CLASS K PARA AUDITORIO CON PALE'	2,004.48	4,454.40
5120-0001485	BUTACA CLASS K PARA AUDITORIO CON PALE'	2,004.48	4,454.40
5120-0001486	BUTACA CLASS K PARA AUDITORIO CON PALE'	2,004.48	4,454.40
5120-0001487	BUTACA CLASS K PARA AUDITORIO CON PALE'	2,004.48	4,454.40
5120-0001488	BUTACA CLASS K PARA AUDITORIO CON PALE'	2,004.48	4,454.40
5120-0001489	BUTACA CLASS K PARA AUDITORIO CON PALE'	2,004.48	4,454.40
5120-0001490	BUTACA CLASS K PARA AUDITORIO CON PALE'	2,004.48	4,454.40
5120-0001491	BUTACA CLASS K PARA AUDITORIO CON PALE'	2,004.48	4,454.40
5120-0001492	BUTACA CLASS K PARA AUDITORIO CON PALE'	2,004.48	4,454.40
5120-0001493	BUTACA CLASS K PARA AUDITORIO CON PALE'	2,004.48	4,454.40
5120-0001494	BUTACA CLASS K PARA AUDITORIO CON PALE'	2,004.48	4,454.40
5120-0001495	BUTACA CLASS K PARA AUDITORIO CON PALE'	2,004.48	4,454.40
5120-0001496	BUTACA CLASS K PARA AUDITORIO CON PALE'	2,004.48	4,454.40
5120-0001497	BUTACA CLASS K PARA AUDITORIO CON PALE'	2,004.48	4,454.40

5120-0002139	SILLA DE VISITA TAPIZADA EN TELA SIN BRA	532.44	1,183.20
5120-0002140	SILLA DE VISITA TAPIZADA EN TELA SIN BRA	532.44	1,183.20
5120-0002141	SILLA DE VISITA TAPIZADA EN TELA SIN BRA	532.44	1,183.20
5120-0002142	SILLA DE VISITA TAPIZADA EN TELA SIN BRA	532.44	1,183.20
5120-0002143	SILLA DE VISITA TAPIZADA EN TELA SIN BRA	532.44	1,183.20
5120-0002144	SILLA DE VISITA TAPIZADA EN TELA SIN BRA	532.44	1,183.20
5120-0002145	SILLA DE VISITA TAPIZADA EN TELA SIN BRA	532.44	1,183.20
5120-0002146	SILLA DE VISITA TAPIZADA EN TELA SIN BRA	532.44	1,183.20
5120-0002147	SILLA DE VISITA TAPIZADA EN TELA SIN BRA	532.44	1,183.20
5120-0002148	SILLA DE VISITA TAPIZADA EN TELA SIN BRA	532.44	1,183.20
5120-0002149	SILLA DE VISITA TAPIZADA EN TELA SIN BRA	532.44	1,183.20
5120-0002150	SILLA DE VISITA TAPIZADA EN TELA SIN BRA	532.44	1,183.20
5120-0002151	"MESA PARA AGRICULTURA SUP DE RESINA FE	104,291.25	166,866.00
5120-0002152	"MESA PARA AGRICULTURA SUP DE RESINA FE	104,291.25	166,866.00
5120-0002153	"MESA PARA MOCROBIOLOGIA SUP DE RESIN.	180,469.94	288,751.90
5120-0002154	"MESA PARA MOCROBIOLOGIA SUP DE RESIN.	180,469.94	288,751.90
5120-0002155	MESA CENTRAL DE LABORATORIO C/LLAVES	0.00	0.00
5120-0002156	BANCO PARA LABORATORIO ASIENTO EL POLI	962.06	1,539.30
5120-0002157	BANCO PARA LABORATORIO ASIENTO EL POLI	962.06	1,539.30
5120-0002158	BANCO PARA LABORATORIO ASIENTO EL POLI	962.06	1,539.30
5120-0002159	BANCO PARA LABORATORIO ASIENTO EL POLI	962.06	1,539.30
5120-0002160	BANCO PARA LABORATORIO ASIENTO EL POLI	962.06	1,539.30
5120-0002161	BANCO PARA LABORATORIO ASIENTO EL POLI	962.06	1,539.30
5120-0002162	BANCO PARA LABORATORIO ASIENTO EL POLI	962.06	1,539.30
5120-0002163	BANCO PARA LABORATORIO ASIENTO EL POLI	962.06	1,539.30
5120-0002164	BANCO PARA LABORATORIO ASIENTO EL POLI	962.06	1,539.30
5120-0002165	BANCO PARA LABORATORIO ASIENTO EL POLI	962.06	1,539.30
5120-0002166	BANCO PARA LABORATORIO ASIENTO EL POLI	1,096.56	1,754.50
5120-0002167	BANCO PARA LABORATORIO ASIENTO EL POLI	1,096.56	1,754.50
5120-0002168	BANCO PARA LABORATORIO ASIENTO EL POLI	1,096.56	1,754.50
5120-0002169	BANCO PARA LABORATORIO ASIENTO EL POLI	1,096.56	1,754.50
5120-0002170	BANCO PARA LABORATORIO ASIENTO EL POLI	297.25	475.60
5120-0002171	BANCO PARA LABORATORIO ASIENTO EL POLI	297.25	475.60
5120-0002172	BANCO PARA LABORATORIO ASIENTO EL POLI	297.25	475.60
5120-0002173	BANCO PARA LABORATORIO ASIENTO EL POLI	297.25	475.60
5120-0002174	BANCO PARA LABORATORIO ASIENTO EL POLI	297.25	475.60
5120-0002175	BANCO PARA LABORATORIO ASIENTO EL POLI	297.25	475.60
5120-0002176	BANCO PARA LABORATORIO ASIENTO EL POLI	297.25	475.60
5120-0002177	BANCO PARA LABORATORIO ASIENTO EL POLI	297.25	475.60
5120-0002178	BANCO PARA LABORATORIO ASIENTO EL POLI	297.25	475.60
5120-0002179	BANCO PARA LABORATORIO ASIENTO EL POLI	297.25	475.60
5120-0002180	BANCO PARA LABORATORIO ASIENTO EL POLI	297.25	475.60
5120-0002181	BANCO PARA LABORATORIO ASIENTO EL POLI	297.25	475.60
5120-0002182	BANCO PARA LABORATORIO ASIENTO EL POLI	297.25	475.60
5120-0002183	BANCO PARA LABORATORIO ASIENTO EL POLI	297.25	475.60
5120-0002184	BANCO PARA LABORATORIO ASIENTO EL POLI	297.25	475.60
5120-0002185	BANCO PARA LABORATORIO ASIENTO EL POLI	297.25	475.60
5120-0002186	BANCO PARA LABORATORIO ASIENTO EL POLI	297.25	475.60
5120-0002187	BANCO PARA LABORATORIO ASIENTO EL POLI	297.25	475.60
5120-0002188	BANCO PARA LABORATORIO ASIENTO EL POLI	297.25	475.60
5120-0002189	BANCO PARA LABORATORIO ASIENTO EL POLI	297.25	475.60
5120-0002190	BANCO PARA LABORATORIO ASIENTO EL POLI	297.25	475.60

5150-0000954	TELEFONO CELULAR HUAWEI Y6	0.00	3,349.00
5150-0001017	LECTOR DE CODIGOS QR 2D	0.00	1,990.00
5150-0001018	HUB DE 7 PUERTOS	0.00	295.01
5150-0001021	CPU	0.00	26,448.00
5150-0001022	CPU	0.00	26,448.00
5150-0001023	CPU	0.00	26,448.00
5150-0001024	CPU	0.00	26,448.00
5150-0001025	CPU	0.00	26,448.00
5150-0001026	CPU	0.00	26,448.00
5150-0001027	CPU	0.00	26,448.00
5150-0001028	CPU	0.00	26,448.00
5150-0001029	CPU	0.00	26,448.00
5150-0001030	CPU	0.00	26,448.00
5150-0001031	CPU	0.00	26,448.00
5150-0001032	CPU	0.00	26,448.00
5150-0001033	CPU	0.00	26,448.00
5150-0001034	CPU	0.00	26,448.00
5150-0001035	CPU	0.00	26,448.00
5150-0001036	CPU	0.00	26,448.00
5150-0001037	CPU	0.00	26,448.00
5150-0001038	CPU	0.00	26,448.00
5150-0001039	CPU	0.00	26,448.00
5150-0001040	CPU	0.00	26,448.00
5150-0001041	CPU	0.00	26,448.00
5150-0001042	CPU	0.00	26,448.00
5150-0001043	CPU	0.00	26,448.00
5150-0001044	CPU	0.00	26,448.00
5150-0001045	CPU	0.00	26,448.00
5150-0001046	CPU	0.00	26,448.00
5150-0001047	CPU	0.00	26,448.00
5150-0001048	CPU	0.00	26,448.00
5150-0001049	CPU	0.00	26,448.00
5150-0001050	CPU	0.00	26,448.00
5150-0001051	CPU	0.00	26,448.00
5150-0001052	CPU	0.00	26,448.00
5150-0001053	CPU	0.00	26,448.00
5150-0001054	CPU	0.00	26,448.00
5150-0001055	CPU	0.00	26,448.00
5150-0001056	CPU	0.00	26,448.00
5150-0001057	CPU	0.00	26,448.00
5150-0001058	CPU	0.00	26,448.00
5150-0001059	CPU	0.00	26,448.00
5150-0001060	CPU	0.00	26,448.00
5150-0001061	CPU	0.00	26,448.00
5150-0001062	CPU	0.00	26,448.00
5150-0001063	CPU	0.00	26,448.00
5150-0001064	CPU	0.00	26,448.00
5150-0001065	CPU	0.00	26,448.00
5150-0001066	CPU	0.00	26,448.00
5150-0001067	CPU	0.00	26,448.00
5150-0001068	CPU	0.00	26,448.00
5150-0001069	CPU	0.00	26,448.00

5150-0001070	CPU	0.00	26,448.00
5150-0001071	CPU	0.00	26,448.00
5150-0001072	CPU	0.00	26,448.00
5150-0001073	CPU	0.00	26,448.00
5150-0001074	CPU	0.00	26,448.00
5150-0001075	CPU	0.00	26,448.00
5150-0001076	CPU	0.00	26,448.00
5150-0001077	CPU	0.00	26,448.00
5150-0001078	CPU	0.00	26,448.00
5150-0001079	CPU	0.00	26,448.00
5150-0001080	CPU	0.00	26,448.00
5150-0001081	CPU	0.00	26,448.00
5150-0001082	CPU	0.00	26,448.00
5150-0001083	CPU	0.00	26,448.00
5150-0001084	CPU	0.00	26,448.00
5150-0001085	CPU	0.00	26,448.00
5150-0001086	CPU	0.00	26,448.00
5150-0001087	CPU	0.00	26,448.00
5150-0001088	EQUIPO DE COMPUTO PORTATIL	0.00	24,963.20
5150-0001089	EQUIPO DE COMPUTO PORTATIL	0.00	24,963.20
5150-0001090	IMPRESORA MULTIFUNCIONAL ESCANER Y FA	0.00	8,630.40
5150-0001091	IMPRESORA MULTIFUNCIONAL ESCANER Y FA	0.00	8,630.40
5150-0001092	IMPRESORA MULTIFUNCIONAL ESCANER Y FA	0.00	8,630.40
5150-0001093	IMPRESORA MULTIFUNCIONAL ESCANER Y FA	0.00	7,440.00
5150-0001094	IMPRESORA LASER JET BLANCO Y NEGRO	0.00	5,150.40
5150-0001095	VIDEO PROYECTOR DE 3600 LUMENES	0.00	20,949.60
5150-0001096	VIDEO PROYECTOR DE 3600 LUMENES	0.00	20,949.60
5150-0001097	VIDEO PROYECTOR DE 3600 LUMENES	0.00	20,949.60
5150-0001098	VIDEO PROYECTOR DE 3600 LUMENES	0.00	20,949.60
5150-0001099	VIDEO PROYECTOR DE 3600 LUMENES	0.00	20,949.60
5150-0001100	VIDEO PROYECTOR DE 3600 LUMENES	0.00	20,949.60
5150-0001101	VIDEO PROYECTOR DE 3600 LUMENES	0.00	20,949.60
5150-0001102	VIDEO PROYECTOR DE 3600 LUMENES	0.00	20,949.60
5150-0001103	VIDEO PROYECTOR DE 3600 LUMENES	0.00	20,949.60
5150-0001104	VIDEO PROYECTOR DE 3600 LUMENES	0.00	20,949.60
5150-0001903	MONITOR	0.00	0.00
5150-0001904	MONITOR	0.00	0.00
5150-0001905	MONITOR	0.00	0.00
5150-0001906	MONITOR	0.00	0.00
5150-0001907	MONITOR	0.00	0.00
5150-0001908	MONITOR	0.00	0.00
5150-0001909	MONITOR	0.00	0.00
5150-0001910	MONITOR	0.00	0.00
5150-0001911	MONITOR	0.00	0.00
5150-0001912	MONITOR	0.00	0.00
5150-0001913	MONITOR	0.00	0.00
5150-0001914	MONITOR	0.00	0.00
5150-0001915	MONITOR	0.00	0.00
5150-0001916	MONITOR	0.00	0.00
5150-0001917	MONITOR	0.00	0.00
5150-0001918	MONITOR	0.00	0.00
5150-0001919	MONITOR	0.00	0.00

5150-0001920	MONITOR	0.00	0.00
5150-0001921	MONITOR	0.00	0.00
5150-0001922	MONITOR	0.00	0.00
5150-0001923	MONITOR	0.00	0.00
5150-0001924	MONITOR	0.00	0.00
5150-0001925	MONITOR	0.00	0.00
5150-0001926	MONITOR	0.00	0.00
5150-0001927	MONITOR	0.00	0.00
5150-0001928	MONITOR	0.00	0.00
5150-0001929	MONITOR	0.00	0.00
5150-0001930	MONITOR	0.00	0.00
5150-0001931	MONITOR	0.00	0.00
5150-0001932	MONITOR	0.00	0.00
5150-0001933	MONITOR	0.00	0.00
5150-0001934	MONITOR	0.00	0.00
5150-0001935	MONITOR	0.00	0.00
5150-0001936	MONITOR	0.00	0.00
5150-0001937	MONITOR	0.00	0.00
5150-0001938	MONITOR	0.00	0.00
5150-0001939	MONITOR	0.00	0.00
5150-0001940	MONITOR	0.00	0.00
5150-0001941	MONITOR	0.00	0.00
5150-0001942	MONITOR	0.00	0.00
5150-0001943	MONITOR	0.00	0.00
5150-0001944	MONITOR	0.00	0.00
5150-0001945	MONITOR	0.00	0.00
5150-0001946	MONITOR	0.00	0.00
5150-0001947	MONITOR	0.00	0.00
5150-0001948	MONITOR	0.00	0.00
5150-0001949	MONITOR	0.00	0.00
5150-0001950	MONITOR	0.00	0.00
5150-0001951	MONITOR	0.00	0.00
5150-0001952	MONITOR	0.00	0.00
5150-0001953	MONITOR	0.00	0.00
5150-0001954	MONITOR	0.00	0.00
5150-0001955	MONITOR	0.00	0.00
5150-0001956	MONITOR	0.00	0.00
5150-0001957	MONITOR	0.00	0.00
5150-0001958	MONITOR	0.00	0.00
5150-0001959	MONITOR	0.00	0.00
5150-0001960	MONITOR	0.00	0.00
5150-0001961	MONITOR	0.00	0.00
5150-0001962	MONITOR	0.00	0.00
5150-0001963	MONITOR	0.00	0.00
5150-0001964	MONITOR	0.00	0.00
5150-0001965	MONITOR	0.00	0.00
5150-0001966	MONITOR	0.00	0.00
5150-0001967	MONITOR	0.00	0.00
5150-0001968	MONITOR	0.00	0.00
5150-0001969	MONITOR	0.00	0.00
5150-0001970	MONITOR	0.00	0.00
5150-0001971	MONITOR	0.00	0.00

5150-0001972	MONITOR	0.00	0.00
5150-0001973	MONITOR	0.00	0.00
5150-0001974	MONITOR	0.00	0.00
5150-0001975	MONITOR	0.00	0.00
5150-0001976	MONITOR	0.00	0.00
5150-0001977	MONITOR	0.00	0.00
5150-0001978	MONITOR	0.00	0.00
5150-0001979	MONITOR	0.00	0.00
5150-0001980	TECLADO	0.00	0.00
5150-0001981	TECLADO	0.00	0.00
5150-0001982	TECLADO	0.00	0.00
5150-0001983	TECLADO	0.00	0.00
5150-0001984	TECLADO	0.00	0.00
5150-0001985	TECLADO	0.00	0.00
5150-0001986	TECLADO	0.00	0.00
5150-0001987	TECLADO	0.00	0.00
5150-0001988	TECLADO	0.00	0.00
5150-0001989	TECLADO	0.00	0.00
5150-0001990	TECLADO	0.00	0.00
5150-0001991	TECLADO	0.00	0.00
5150-0001992	TECLADO	0.00	0.00
5150-0001993	TECLADO	0.00	0.00
5150-0001994	TECLADO	0.00	0.00
5150-0001995	TECLADO	0.00	0.00
5150-0001996	TECLADO	0.00	0.00
5150-0001997	TECLADO	0.00	0.00
5150-0001998	TECLADO	0.00	0.00
5150-0001999	TECLADO	0.00	0.00
5150-0002000	TECLADO	0.00	0.00
5150-0002001	TECLADO	0.00	0.00
5150-0002002	TECLADO	0.00	0.00
5150-0002003	TECLADO	0.00	0.00
5150-0002004	TECLADO	0.00	0.00
5150-0002005	TECLADO	0.00	0.00
5150-0002006	TECLADO	0.00	0.00
5150-0002007	TECLADO	0.00	0.00
5150-0002008	TECLADO	0.00	0.00
5150-0002009	TECLADO	0.00	0.00
5150-0002010	TECLADO	0.00	0.00
5150-0002011	TECLADO	0.00	0.00
5150-0002012	TECLADO	0.00	0.00
5150-0002013	TECLADO	0.00	0.00
5150-0002014	TECLADO	0.00	0.00
5150-0002015	TECLADO	0.00	0.00
5150-0002016	TECLADO	0.00	0.00
5150-0002017	TECLADO	0.00	0.00
5150-0002018	TECLADO	0.00	0.00
5150-0002019	TECLADO	0.00	0.00
5150-0002020	TECLADO	0.00	0.00
5150-0002021	TECLADO	0.00	0.00
5150-0002022	TECLADO	0.00	0.00
5150-0002023	TECLADO	0.00	0.00

5150-0002024	TECLADO	0.00	0.00
5150-0002025	TECLADO	0.00	0.00
5150-0002026	TECLADO	0.00	0.00
5150-0002027	TECLADO	0.00	0.00
5150-0002028	TECLADO	0.00	0.00
5150-0002029	TECLADO	0.00	0.00
5150-0002030	TECLADO	0.00	0.00
5150-0002031	TECLADO	0.00	0.00
5150-0002032	TECLADO	0.00	0.00
5150-0002033	TECLADO	0.00	0.00
5150-0002034	TECLADO	0.00	0.00
5150-0002035	TECLADO	0.00	0.00
5150-0002036	TECLADO	0.00	0.00
5150-0002037	TECLADO	0.00	0.00
5150-0002038	TECLADO	0.00	0.00
5150-0002039	TECLADO	0.00	0.00
5150-0002040	TECLADO	0.00	0.00
5150-0002041	TECLADO	0.00	0.00
5150-0002042	TECLADO	0.00	0.00
5150-0002043	TECLADO	0.00	0.00
5150-0002044	TECLADO	0.00	0.00
5150-0002045	TECLADO	0.00	0.00
5150-0002046	TECLADO	0.00	0.00
5150-0002047	TECLADO	0.00	0.00
5150-0002048	TECLADO	0.00	0.00
5150-0002050	TECLADO	0.00	0.00
5150-0002051	TECLADO	0.00	0.00
5150-0002052	TECLADO	0.00	0.00
5150-0002053	TECLADO	0.00	0.00
5150-0002054	TECLADO	0.00	0.00
5150-0002055	TECLADO	0.00	0.00
5150-0002056	TECLADO	0.00	0.00
5150-0002057	MOUSE	0.00	0.00
5150-0002058	MOUSE	0.00	0.00
5150-0002059	MOUSE	0.00	0.00
5150-0002060	MOUSE	0.00	0.00
5150-0002061	MOUSE	0.00	0.00
5150-0002062	MOUSE	0.00	0.00
5150-0002063	MOUSE	0.00	0.00
5150-0002064	MOUSE	0.00	0.00
5150-0002065	MOUSE	0.00	0.00
5150-0002066	MOUSE	0.00	0.00
5150-0002067	MOUSE	0.00	0.00
5150-0002068	MOUSE	0.00	0.00
5150-0002069	MOUSE	0.00	0.00
5150-0002070	MOUSE	0.00	0.00
5150-0002071	MOUSE	0.00	0.00
5150-0002072	MOUSE	0.00	0.00
5150-0002073	MOUSE	0.00	0.00
5150-0002074	MOUSE	0.00	0.00
5150-0002075	MOUSE	0.00	0.00
5150-0002076	MOUSE	0.00	0.00

5150-0002077	MOUSE	0.00	0.00
5150-0002078	MOUSE	0.00	0.00
5150-0002079	MOUSE	0.00	0.00
5150-0002080	MOUSE	0.00	0.00
5150-0002081	MOUSE	0.00	0.00
5150-0002082	MOUSE	0.00	0.00
5150-0002083	MOUSE	0.00	0.00
5150-0002084	MOUSE	0.00	0.00
5150-0002085	MOUSE	0.00	0.00
5150-0002086	MOUSE	0.00	0.00
5150-0002087	MOUSE	0.00	0.00
5150-0002088	MOUSE	0.00	0.00
5150-0002089	MOUSE	0.00	0.00
5150-0002090	MOUSE	0.00	0.00
5150-0002091	MOUSE	0.00	0.00
5150-0002092	MOUSE	0.00	0.00
5150-0002093	MOUSE	0.00	0.00
5150-0002094	MOUSE	0.00	0.00
5150-0002095	MOUSE	0.00	0.00
5150-0002096	MOUSE	0.00	0.00
5150-0002098	MOUSE	0.00	0.00
5150-0002099	MOUSE	0.00	0.00
5150-0002100	MOUSE	0.00	0.00
5150-0002101	MOUSE	0.00	0.00
5150-0002102	MOUSE	0.00	0.00
5150-0002103	MOUSE	0.00	0.00
5150-0002104	MOUSE	0.00	0.00
5150-0002106	MOUSE	0.00	0.00
5150-0002107	MOUSE	0.00	0.00
5150-0002108	MOUSE	0.00	0.00
5150-0002109	MOUSE	0.00	0.00
5150-0002110	MOUSE	0.00	0.00
5150-0002111	MOUSE	0.00	0.00
5150-0002112	MOUSE	0.00	0.00
5150-0002113	MOUSE	0.00	0.00
5150-0002114	MOUSE	0.00	0.00
5150-0002115	MOUSE	0.00	0.00
5150-0002116	MOUSE	0.00	0.00
5150-0002117	MOUSE	0.00	0.00
5150-0002118	MOUSE	0.00	0.00
5150-0002119	MOUSE	0.00	0.00
5150-0002120	MOUSE	0.00	0.00
5150-0002121	CPU	0.00	26,448.00
5150-0002122	CPU	0.00	26,448.00
5150-0002123	CPU	0.00	26,448.00
5150-0002124	CPU	0.00	26,448.00
5150-0002125	CPU	0.00	26,448.00
5150-0002126	CPU	0.00	26,448.00
5150-0002127	CPU	0.00	26,448.00
5150-0002128	CPU	0.00	26,448.00
5150-0002129	CPU	0.00	26,448.00
5150-0002130	IMPRESORA LASER JET BLANCO Y NEGRO	0.00	7,292.92

5150-0002236	SERVIDOR DELL EMC	0.00	91,971.42
5150-0002237	TELEFONO COLOR BLANCO	0.00	0.00
5150-0002238	TELEFONO COLOR BLANCO	0.00	0.00
5150-0002239	TELEFONO COLOR BLANCO	0.00	0.00
5150-0002240	TELEFONO COLOR BLANCO	0.00	0.00
5150-0002241	TELEFONO COLOR BLANCO	0.00	0.00
5150-0002242	TELEFONO COLOR BLANCO	0.00	0.00
5150-0002243	TELEFONO COLOR BLANCO	0.00	0.00
5150-0002244	TELEFONO COLOR BLANCO	0.00	0.00
5150-0002245	TELEFONO COLOR BLANCO	0.00	0.00
5150-0002246	TELEFONO CELULAR	0.00	0.00
5150-0002281	BOCINA PARA COMPUTADORA	0.00	450.00
5150-0002282	CAMARA PARA COMPUTADORA	0.00	689.00
5150-0002283	CAMARA PARA COMPUTADORA	0.00	689.00
5150-0002284	CAMARA PARA COMPUTADORA	0.00	689.00
5150-0002302	IMPRESORA PVC (CREDENCIALES) COLOR NEG	0.00	0.00
5150-0002436	MOUSE	0.00	0.00
5150-0002437	MOUSE	0.00	0.00
5150-0002438	MOUSE	0.00	0.00
5150-0002439	MOUSE	0.00	0.00
5150-0002440	MOUSE	0.00	0.00
5150-0002441	MOUSE	0.00	0.00
5150-0002442	MOUSE	0.00	0.00
5150-0002443	MOUSE	0.00	0.00
5150-0002444	MOUSE	0.00	0.00
5150-0002445	MOUSE	0.00	0.00
5150-0002446	MOUSE	0.00	0.00
5150-0002447	MOUSE	0.00	0.00
5150-0002448	MOUSE	0.00	0.00
5150-0002487	DESTRUCTORA DE DOCUMENTOS	0.00	6,936.80
5150-0002488	IMPRESORA LASER JET BLANCO Y NEGRO	0.00	5,841.76
5150-0002491	MONITOR	0.00	0.00
5190-0000955	RELOJ CHERCADOR ANVIZ	1,232.07	2,899.00
5190-0000956	RELOJ CHERCADOR ANVIZ	1,420.83	3,100.00
5190-0000957	DISPENSADOR DE AGUA	1,044.52	2,199.00
5190-0000958	DISPENSADOR DE AGUA	1,044.52	2,199.00
5190-0002297	ENFRIADOR DE AGUA	2,268.96	3,781.60
5190-0002298	ENFRIADOR DE AGUA	2,268.96	3,781.60
5190-0002299	ENFRIADOR DE AGUA	2,268.96	3,781.60
5190-0002300	ENFRIADOR DE AGUA	2,268.96	3,781.60
5190-0002301	ENFRIADOR DE AGUA	2,268.96	3,781.60
5190-0002304	TRANFORMADOR ELEVADOR DE VOLTAJE	0.00	0.00
5190-0002305	PERCHERO	1,405.92	2,343.20
5190-0002306	PERCHERO	1,212.00	2,020.00
5190-0002307	PERCHERO	1,405.92	2,343.20
5190-0002308	PERCHERO	1,405.92	2,343.20
5190-0002309	PERCHERO	1,405.92	2,343.20
5190-0002310	PERCHERO	1,405.92	2,343.20
5190-0002313	NO BRAKE	1,047.67	1,796.00
5190-0002314	REGULADOR	0.00	0.00
5190-0002315	AURICULARES	0.00	0.00
5190-0002318	REFRIGERADOR COLOR GRIS	2,349.70	3,971.32

5190-0002340	REFRIGERADOR VERTICAL EXHIBIDOR	27,525.16	44,040.25
5190-0002341	REFRIGERADOR VERTICAL EXHIBIDOR	27,525.16	44,040.25
5190-0002342	REFRIGERADOR VERTICAL EXHIBIDOR	27,525.16	44,040.25
5190-0002343	REFRIGERADOR VERTICAL EXHIBIDOR	23,786.15	43,912.89
5190-0002347	CONGELADOR HORIZONTAL COLOR BLANCO	22,939.00	36,702.40
5190-0002348	CONGELADOR HORIZONTAL COLOR BLANCO	22,939.00	36,702.40
5190-0002493	TRANSFORMADOR ELEVADOR DE VOLTAJE	0.00	0.00
5210-0000998	BOCINA PROFESIONAL VSA	0.00	4,555.00
5210-0000999	BOCINA PROFESIONAL VSA 15BC	0.00	4,555.00
5210-0001000	STAND PARA BAFLE	0.00	394.98
5210-0001001	STAND PARA BAFLE	0.00	394.98
5210-0001002	KRIEG KDC-400 MIC. INA	0.00	2,250.01
5210-0001003	CABLE PARA MICROFONO	0.00	185.00
5210-0001004	CABLE PARA MICROFONO	0.00	185.00
5210-0001005	ADAPTADOR CANNON PLIG 6.3 MM	0.00	50.00
5210-0001008	SOPORTE HERCULES PARA MICROFONO	0.00	550.00
5210-0001010	TRIPLE PROLINE GX700P 106	0.00	2,802.30
5230-0001009	CAMARA FOTOGRAFICA	0.00	9,519.40
5290-0002501	GPS DE EXPLORACION	7,840.20	9,699.22
5310-0001478	MESA CENTRAL DE LABORATORIO C/LLAVES	0.00	15,900.00
5310-0001479	MESA CENTRAL DE LABORATORIO C/LLAVES	0.00	15,900.00
5310-0001480	MESA CENTRAL DE LABORATORIO C/LLAVES	0.00	15,900.00
5310-0001481	MESA CENTRAL DE LABORATORIO C/LLAVES	0.00	15,900.00
5310-0001482	MESA CENTRAL DE LABORATORIO C/LLAVES	0.00	15,900.00
5310-0001483	MESA CENTRAL DE LABORATORIO C/LLAVES	0.00	15,900.00
5310-0001580	BANCO PARA LABORATORIO ASIEN TO EL POLI	438.62	1,754.50
5310-0001581	BANCO PARA LABORATORIO ASIEN TO EL POLI	438.62	1,754.50
5310-0001582	BANCO PARA LABORATORIO ASIEN TO EL POLI	438.62	1,754.50
5310-0001583	BANCO PARA LABORATORIO ASIEN TO EL POLI	438.62	1,754.50
5310-0001584	BANCO PARA LABORATORIO ASIEN TO EL POLI	438.62	1,754.50
5310-0001585	BANCO PARA LABORATORIO ASIEN TO EL POLI	438.62	1,754.50
5310-0001586	BANCO PARA LABORATORIO ASIEN TO EL POLI	438.62	1,754.50
5310-0001587	BANCO PARA LABORATORIO ASIEN TO EL POLI	438.62	1,754.50
5310-0001588	BANCO PARA LABORATORIO ASIEN TO EL POLI	438.62	1,754.50
5310-0001589	BANCO PARA LABORATORIO ASIEN TO EL POLI	438.62	1,754.50
5310-0001590	BANCO PARA LABORATORIO ASIEN TO EL POLI	438.62	1,754.50
5310-0001591	BANCO PARA LABORATORIO ASIEN TO EL POLI	438.62	1,754.50
5310-0001592	BANCO PARA LABORATORIO ASIEN TO EL POLI	438.62	1,754.50
5310-0001593	BANCO PARA LABORATORIO ASIEN TO EL POLI	438.62	1,754.50
5310-0001594	BANCO PARA LABORATORIO ASIEN TO EL POLI	438.62	1,754.50
5310-0001595	BANCO PARA LABORATORIO ASIEN TO EL POLI	438.62	1,754.50
5310-0001596	BANCO PARA LABORATORIO ASIEN TO EL POLI	438.62	1,754.50
5310-0001597	BANCO PARA LABORATORIO ASIEN TO EL POLI	438.62	1,754.50
5310-0001598	BANCO PARA LABORATORIO ASIEN TO EL POLI	438.62	1,754.50
5310-0001599	BANCO PARA LABORATORIO ASIEN TO EL POLI	438.62	1,754.50
5310-0001600	BANCO PARA LABORATORIO ASIEN TO EL POLI	438.62	1,754.50
5310-0001601	BANCO PARA LABORATORIO ASIEN TO EL POLI	438.62	1,754.50
5310-0001602	BANCO PARA LABORATORIO ASIEN TO EL POLI	438.62	1,754.50
5310-0001603	BANCO PARA LABORATORIO ASIEN TO EL POLI	438.62	1,754.50
5310-0001604	BANCO PARA LABORATORIO ASIEN TO EL POLI	438.62	1,754.50
5310-0001605	BANCO PARA LABORATORIO ASIEN TO EL POLI	438.62	1,754.50
5310-0001606	BANCO PARA LABORATORIO ASIEN TO EL POLI	438.62	1,754.50

5310-0001607	BANCO PARA LABORATORIO ASIENTO EL POLI	438.62	1,754.50
5310-0001608	BANCO PARA LABORATORIO ASIENTO EL POLI	438.62	1,754.50
5310-0001609	BANCO PARA LABORATORIO ASIENTO EL POLI	438.62	1,754.50
5310-0001610	BANCO PARA LABORATORIO ASIENTO EL POLI	438.62	1,754.50
5310-0001611	BANCO PARA LABORATORIO ASIENTO EL POLI	438.62	1,754.50
5310-0001612	BANCO PARA LABORATORIO ASIENTO EL POLI	438.62	1,754.50
5310-0001613	BANCO PARA LABORATORIO ASIENTO EL POLI	438.62	1,754.50
5310-0001614	BANCO PARA LABORATORIO ASIENTO EL POLI	438.62	1,754.50
5310-0001615	BANCO PARA LABORATORIO ASIENTO EL POLI	438.62	1,754.50
5310-0001616	MESA DE DEMOSTRACION Y PREPARACION PA	0.00	5,450.00
5310-0001617	AUTOCLAVE ELECTRICA VERTICAL DE ACERO II	0.00	63,127.20
5310-0001618	AUTOCLAVE ELECTRICA VERTICAL DE ACERO II	0.00	63,127.20
5310-0001619	AUTOCLAVE ELECTRICA VERTICAL DE ACERO II	0.00	63,127.20
5310-0001620	BALANZA ANALITICA DIGITAL DE PRECISION V	0.00	31,389.60
5310-0001621	BALANZA ANALITICA DIGITAL DE PRECISION V	0.00	31,389.60
5310-0001622	BALANZA ANALITICA DIGITAL DE PRECISION V	0.00	31,389.60
5310-0001623	CONTADOR DE COLINAS ELECTRICO MOD COL	0.00	33,563.44
5310-0001624	CONTADOR DE COLINAS ELECTRICO MOD COL	0.00	33,563.44
5310-0001625	CONTADOR DE COLINAS ELECTRICO MOD COL	0.00	33,559.96
5310-0001626	INCUBADORA 12-140 ANALOGA CONVECCION	0.00	14,175.20
5310-0001627	INCUBADORA 12-140 ANALOGA CONVECCION	0.00	14,175.20
5310-0001628	INCUBADORA 12-140 ANALOGA CONVECCION	0.00	14,175.20
5310-0001629	MICROSCOPIO BINOCULAR ESTEROCOPICO CC	0.00	23,916.88
5310-0001630	MICROSCOPIO BINOCULAR ESTEROCOPICO CC	0.00	23,916.88
5310-0001631	MICROSCOPIO BINOCULAR ESTEROCOPICO CC	0.00	23,916.88
5310-0001641	CAMPANA DE FLUJO LAMINAR HORIZONTAL 1	27,985.00	111,940.00
5310-0001729	BALANZA ANALITICA DE PRESICION VELAB	0.00	31,389.60
5310-0001730	BALANZA ANALITICA DE PRESICION VELAB	0.00	31,389.60
5310-0001731	BALANZA ANALITICA DE PRESICION VELAB	0.00	31,389.60
5310-0001732	BALANZA ANALITICA DE PRESICION VELAB	0.00	31,389.60
5310-0001733	BALANZA ANALITICA DE PRESICION VELAB	0.00	31,389.60
5310-0001734	BALANZA TRIPLE BRAZO 2610 GRS OHAUS	0.00	3,453.32
5310-0001735	BALANZA TRIPLE BRAZO 2610 GRS OHAUS	0.00	3,453.32
5310-0001736	BALANZA TRIPLE BRAZO 2610 GRS OHAUS	0.00	3,453.32
5310-0001737	BALANZA TRIPLE BRAZO 2610 GRS OHAUS	0.00	3,453.32
5310-0001738	BALANZA TRIPLE BRAZO 2610 GRS OHAUS	0.00	3,453.32
5310-0001739	BALANZA TRIPLE BRAZO 2610 GRS OHAUS	0.00	3,453.32
5310-0001740	BAÑO MARIA TERMOSTATICO	0.00	10,960.84
5310-0001741	BAÑO MARIA TERMOSTATICO	0.00	10,960.84
5310-0001742	BAÑO MARIA TERMOSTATICO	0.00	10,960.84
5310-0001743	BAÑO MARIA TERMOSTATICO	0.00	10,960.84
5310-0001744	BAÑO MARIA TERMOSTATICO	0.00	10,960.84
5310-0001745	BAÑO MARIA TERMOSTATICO	0.00	10,960.84
5310-0001746	BOMBA DE VACIO ROKER 400 DE PISTON COL	0.00	10,764.80
5310-0001747	BOMBA DE VACIO ROKER 400 DE PISTON COL	0.00	10,764.80
5310-0001748	BOMBA DE VACIO ROKER 400 DE PISTON COL	0.00	10,764.80
5310-0001749	BOMBA DE VACIO ROKER 400 DE PISTON COL	0.00	10,764.80
5310-0001750	BOMBA DE VACIO ROKER 400 DE PISTON COL	0.00	10,764.80
5310-0001751	BOMBA DE VACIO ROKER 400 DE PISTON COL	0.00	10,764.80
5310-0001752	CAMPANA DE EXTRACCION DE HUMOS ESMAL	0.00	109,410.00
5310-0001753	DIGISTOR DE FIBRA CRUDA	0.00	197,456.36
5310-0001754	HORNO DE SECADO DIGITAL DE ACERO INOXII	0.00	69,439.92

5310-0001755	MUFLA 12X19X11 CMS ANALOGA C/INDICAD	0.00	91,893.39
5310-0001757	PLATO CALIENTE CON AGITACION CIMAREC	0.00	15,005.76
5310-0001758	"VERNIER DIGITAL PARA MEDIDAS DE HASTA (0.00	738.92
5310-0001759	"VERNIER DIGITAL PARA MEDIDAS DE HASTA (0.00	738.92
5310-0001760	"VERNIER DIGITAL PARA MEDIDAS DE HASTA (0.00	738.92
5310-0001761	"VERNIER DIGITAL PARA MEDIDAS DE HASTA (0.00	738.92
5310-0001762	"VERNIER DIGITAL PARA MEDIDAS DE HASTA (0.00	738.92
5310-0001763	"VERNIER DIGITAL PARA MEDIDAS DE HASTA (0.00	738.92
5310-0001764	MODELO TORNILLO MICROMETRICO COLOR N	0.00	626.40
5310-0001765	MODELO TORNILLO MICROMETRICO COLOR N	0.00	626.40
5310-0001766	MODELO TORNILLO MICROMETRICO COLOR N	0.00	626.40
5310-0001767	MODELO TORNILLO MICROMETRICO COLOR N	0.00	626.40
5310-0001768	MODELO TORNILLO MICROMETRICO COLOR N	0.00	626.40
5310-0001769	MODELO TORNILLO MICROMETRICO COLOR N	0.00	626.40
5310-0002319	MICROSCOPIO COMPUESTO TRINOCULAR OP	15,474.19	61,896.78
5310-0002320	MICROSCOPIO COMPUESTO TRINOCULAR OP	15,474.19	61,896.78
5310-0002321	MICROSCOPIO COMPUESTO TRINOCULAR OP	15,474.19	61,896.78
5310-0002322	MICROSCOPIO COMPUESTO TRINOCULAR OP	15,474.19	61,896.78
5310-0002323	MICROSCOPIO COMPUESTO TRINOCULAR OP	15,474.19	61,896.78
5310-0002324	SOLUCIONES DE MICROSCOPIO DIGITAL	0.00	0.00
5310-0002325	SOLUCIONES DE MICROSCOPIO DIGITAL	0.00	0.00
5310-0002326	SOLUCIONES DE MICROSCOPIO DIGITAL	0.00	0.00
5310-0002327	SOLUCIONES DE MICROSCOPIO DIGITAL	0.00	0.00
5310-0002328	SOLUCIONES DE MICROSCOPIO DIGITAL	0.00	0.00
5310-0002329	"CAMPANA DE FLUJO LAMINAR (1350 M ² /H; (38,947.35	155,789.39
5310-0002332	"MUFLA 12X19X11 CMS ANALOGA C/INDICAD	0.00	31,483.56
5310-0002333	AGITADOR MAGNETICO COLOR AZUL/CROMC	3,026.82	12,107.29
5310-0002334	AGITADOR MAGNETICO COLOR AZUL/CROMC	3,026.82	12,107.29
5310-0002335	AGITADOR MAGNETICO COLOR AZUL/CROMC	3,026.82	12,107.29
5310-0002336	AGITADOR MAGNETICO COLOR AZUL/CROMC	3,026.82	12,107.29
5310-0002337	CALDERA PARA GENERACION DE VAPOR	0.00	0.00
5310-0002338	PASTEURIZADOR CON ADAPTACION PARA QU	202,764.37	811,057.50
5310-0002339	PASTEURIZADOR CON ADAPTACION PARA QU	0.00	0.00
5310-0002344	ESTUFON DE GAS DE ACERO INOXIDABLE	5,577.29	22,309.18
5310-0002345	ESTUFON DE GAS DE ACERO INOXIDABLE	5,577.29	22,309.18
5310-0002346	BASCULA MULTIFUNCIONAL	1,572.96	6,291.84
5310-0002349	MARINADORA AL VACIO DE ACERO INOXIDAB	16,385.00	65,540.00
5310-0002350	MOLINO PARA CARNE COLOR GRIS	17,402.18	69,608.72
5310-0002351	HORNO MULTIFUNCIONAL CON ACCESORIOS	134,976.92	539,907.68
5310-0002352	EMPACADOR AL VACIO COLOR GRIS	22,518.23	90,072.93
5310-0002353	MESA DE TRABAJO DE ACERO INOXIDABLE CO	5,247.72	20,990.89
5310-0002354	MESA DE TRABAJO DE ACERO INOXIDABLE CO	5,247.72	20,990.89
5310-0002355	MESA DE TRABAJO DE ACERO INOXIDABLE CO	5,247.72	20,990.89
5310-0002356	MESA DE TRABAJO DE ACERO INOXIDABLE CO	5,247.72	20,990.89
5310-0002357	MESA DE TRABAJO DE ACERO INOXIDABLE CO	5,247.72	20,990.89
5310-0002358	MESA DE TRABAJO DE ACERO INOXIDABLE CO	5,247.72	20,990.89
5310-0002359	MESA DE TRABAJO DE ACERO INOXIDABLE CO	7,051.05	28,204.19
5310-0002360	MESA DE TRABAJO DE ACERO INOXIDABLE CO	7,051.05	28,204.19
5310-0002361	MESA DE TRABAJO DE ACERO INOXIDABLE CO	7,051.05	28,204.19
5310-0002362	MESA DE TRABAJO DE ACERO INOXIDABLE CO	7,051.05	28,204.19
5310-0002363	MESA DE TRABAJO DE ACERO INOXIDABLE CO	7,051.05	28,204.19
5310-0002364	MESA DE TRABAJO DE ACERO INOXIDABLE CO	7,051.05	28,204.19

5310-0002365	MESA DE TRABAJO DE ACERO INOXIDABLE CO	4,260.10	17,040.40
5310-0002366	MESA DE TRABAJO DE ACERO INOXIDABLE CO	4,260.10	17,040.40
5310-0002367	MESA DE TRABAJO DE ACERO INOXIDABLE CO	0.00	0.00
5310-0002368	MESA DE TRABAJO DE ACERO INOXIDABLE CO	0.00	0.00
5310-0002369	MESA DE TRABAJO DE ACERO INOXIDABLE CO	8,487.43	33,949.72
5310-0002370	MESA DE TRABAJO DE ACERO INOXIDABLE CO	8,487.43	33,949.72
5310-0002371	MESA DE TRABAJO DE ACERO INOXIDABLE CO	8,487.43	33,949.72
5310-0002375	TINA INDUSTRIAL PASTEURIZADORA Y/O CUA.	0.00	0.00
5310-0002376	CORTADORA INDUSTRIAL DE QUESOS (MALA)	64,622.44	258,489.76
5310-0002377	PRENSA MANUAL TIPO HOLANDESA	18,726.09	74,904.35
5310-0002378	HORNO DESHIDRATADOR SEMI INDUSTRIAL	47,188.80	188,755.20
5310-0002379	LICUADORA INDUSTRIAL ELECTRICA CAP 5 LTS	5,233.08	20,932.31
5310-0002380	LICUADORA INDUSTRIAL ELECTRICA CAP 5 LTS	5,233.08	20,932.31
5310-0002381	REBANADORA DE CARNES VEGETALES ACERO	7,274.94	29,099.76
5310-0002382	PROCESADOR DE VEGETALES	16,385.00	65,540.00
5310-0002383	DESCREMADORA DE LECHE CAP 100 LTS	10,814.10	43,256.40
5310-0002384	BASCULA ELECTRONICA	2,687.14	10,748.56
5310-0002385	SIERRA CORTADORA DE CARNE	23,598.60	94,394.39
5310-0002386	EMBUTIDORA 25LTS 22 KG VERTICAL	47,897.94	191,591.77
5310-0002387	MAQUINA DE HACER HIELO CON DEPOSITO ES	58,344.37	233,377.50
5310-0002388	MARMITA ELECTRICA DE VOLTEO CAP 100 LTS	42,601.00	170,404.00
5310-0002389	ENGARGOLADORA SEMI AUTOMATICA	43,021.50	172,086.00
5310-0002390	DESPULPADORA	51,776.60	207,106.40
5310-0002391	CUTTER (PROCESADOR DE ALIMENTOS/MEZCI	60,530.52	242,122.09
5310-0002392	COMPRESOR COLOR NARANJA	0.00	0.00
5310-0002393	MAQUINA RELLENDORA DE LIQUIDOS BISCOS	37,822.37	151,289.49
5310-0002394	CAMARA CLIMATICA CON HUMIFICADOR ULT	105,637.17	422,548.67
5310-0002395	AGITADOR DE TAMICES CON CONTROL DIGITA	51,650.83	206,603.33
5310-0002396	ESPECTROFOTOMETRO UV/VIS DOBLE HAZ	140,381.20	561,524.80
5310-0002397	REFRACTOMETRO DE MANO	6,799.77	27,199.10
5310-0002398	REFRACTOMETRO DE MANO	6,799.77	27,199.10
5310-0002399	PH ELECTRODO	2,048.13	8,192.53
5310-0002400	LD DIDACTIC GMBH HERRAMIENTA DIGITAL P.	11,604.34	46,417.36
5310-0002401	AGITADOR VORTEX DIGITAL CON SENSOR	3,714.65	14,858.60
5310-0002402	MEDIDOR MULTIPARAMETRICO (ANALIZADO	13,380.12	53,520.49
5310-0002403	FLOCULADOR PORTATIL PARA PRUEBA DE JAR	25,398.34	101,593.38
5310-0002404	ESTACION DE AGITACION (SISTEMA DBO 6 PO	41,351.50	165,406.00
5310-0002405	"SISTEMA DE DIGESTION KJELDAHL C/ BOMBA	173,010.05	692,040.20
5310-0002406	"ASPIRADORA DE AGUA RECIRCULACION, BON	0.00	0.00
5310-0002407	DIGESTOR DE CALEFACCION	0.00	0.00
5310-0002408	SISTEMA PARA LA NEUTRALIZACION DE HUMC	0.00	0.00
5310-0002415	MICROCENTRIFUGA 600RPM	3,299.99	13,199.98
5310-0002416	ESPECTROFOTOMETRO MOVIL	49,623.38	198,493.51
5310-0002417	TARJA INDUSTRIALDE ACERO INOXIDABLE CO	12,613.17	50,452.69
5310-0002418	TARJA INDUSTRIALDE ACERO INOXIDABLE CO	12,613.17	50,452.69
5310-0002419	TARJA INDUSTRIALDE ACERO INOXIDABLE CO	12,613.17	50,452.69
5310-0002420	"GABINETE PARA LABORATORIO CON PUERTA	9,933.00	39,731.99
5310-0002421	"GABINETE PARA LABORATORIO CON PUERTA	9,933.00	39,731.99
5310-0002422	"GABINETE PARA LABORATORIO CON PUERTA	9,933.00	39,731.99
5310-0002423	"GABINETE PARA LABORATORIO CON PUERTA	9,933.00	39,731.99
5310-0002424	"GABINETE PARA LABORATORIO CON PUERTA	9,933.00	39,731.99
5310-0002425	"GABINETE PARA LABORATORIO CON PUERTA	9,933.00	39,731.99

5310-0002426	GABINETE PARA LABORATORIO CON LLAVE Y	9,933.00	39,731.99
5310-0002427	GABINETE PARA LABORATORIO CON LLAVE Y	19,530.48	78,121.94
5310-0002428	GABINETE PARA LABORATORIO CON LLAVE Y	19,530.48	78,121.94
5310-0002429	MESA ANTIVIBRATORIA PARA BALANZA	16,836.62	67,346.50
5310-0002430	MESA ANTIVIBRATORIA PARA BALANZA	20,501.91	82,007.64
5310-0002494	LABORATORIO PARA TRATAMIENTO DE AGUA	110,893.02	443,572.09
5310-0002495	ESTACION DE EMERGENCIA CON REGADERA	14,499.05	57,996.19
5310-0002496	ESTACION DE EMERGENCIA CON REGADERA	14,499.05	57,996.19
5310-0002497	ESTANTE ABIERTOS DE 6 ENTREPAÑOS	3,740.19	14,960.75
5310-0002498	ESTANTE ABIERTOS DE 6 ENTREPAÑOS	3,740.19	14,960.75
5320-0001652	KIT DE MATERIALES PARA LABORATORIO # 1	0.00	198,429.60
5320-0001653	KIT DE CRISTALERIA PARA LABORATORIO # 1	0.00	469,405.60
5320-0001756	REFRACTOMETRO EN GRADOS BRX DE 0-32%	548.10	2,192.40
5320-0001770	DESTILADOR DE AGUA DE 18.5 LT COLOR NEG	55,741.77	222,967.08
5320-0001771	KIT DE OLLAS DE ACERO INOXIDABLES #1	22,606.42	90,425.67
5320-0001772	ISLA DE TRABAJO COMPUESTA DE 6 MESAS C	0.00	0.00
5320-0001773	ISLA DE TRABAJO COMPUESTA DE 6 MESAS C	0.00	0.00
5320-0001774	ISLA DE TRABAJO COMPUESTA DE 6 MESAS C	0.00	0.00
5320-0001775	ISLA DE TRABAJO COMPUESTA DE 6 MESAS C	0.00	0.00
5320-0001776	ISLA DE TRABAJO COMPUESTA DE 6 MESAS C	0.00	0.00
5320-0001777	CUBIERTA HEXAGONAL COLOR MADERA	0.00	0.00
5320-0001778	CUBIERTA HEXAGONAL COLOR MADERA	0.00	0.00
5320-0001779	CUBIERTA HEXAGONAL COLOR MADERA	0.00	0.00
5320-0001780	CUBIERTA HEXAGONAL COLOR MADERA	0.00	0.00
5320-0001781	CUBIERTA HEXAGONAL COLOR MADERA	0.00	0.00
5320-0001782	BASE PARA MEZA TRAPEZOIDAL COLOR GRIS	0.00	0.00
5320-0001783	BASE PARA MEZA TRAPEZOIDAL COLOR GRIS	0.00	0.00
5320-0001784	BASE PARA MEZA TRAPEZOIDAL COLOR GRIS	0.00	0.00
5320-0001785	BASE PARA MEZA TRAPEZOIDAL COLOR GRIS	0.00	0.00
5320-0001786	BASE PARA MEZA TRAPEZOIDAL COLOR GRIS	0.00	0.00
5320-0001787	BASE PARA MEZA TRAPEZOIDAL COLOR GRIS	0.00	0.00
5320-0001788	BASE PARA MEZA TRAPEZOIDAL COLOR GRIS	0.00	0.00
5320-0001789	BASE PARA MEZA TRAPEZOIDAL COLOR GRIS	0.00	0.00
5320-0001790	BASE PARA MEZA TRAPEZOIDAL COLOR GRIS	0.00	0.00
5320-0001791	BASE PARA MEZA TRAPEZOIDAL COLOR GRIS	0.00	0.00
5320-0001792	BASE PARA MEZA TRAPEZOIDAL COLOR GRIS	0.00	0.00
5320-0001793	BASE PARA MEZA TRAPEZOIDAL COLOR GRIS	0.00	0.00
5320-0001794	BASE PARA MEZA TRAPEZOIDAL COLOR GRIS	0.00	0.00
5320-0001795	BASE PARA MEZA TRAPEZOIDAL COLOR GRIS	0.00	0.00
5320-0001796	BASE PARA MEZA TRAPEZOIDAL COLOR GRIS	0.00	0.00
5320-0001797	BASE PARA MEZA TRAPEZOIDAL COLOR GRIS	0.00	0.00
5320-0001798	BASE PARA MEZA TRAPEZOIDAL COLOR GRIS	0.00	0.00
5320-0001799	BASE PARA MEZA TRAPEZOIDAL COLOR GRIS	0.00	0.00
5320-0001800	BASE PARA MEZA TRAPEZOIDAL COLOR GRIS	0.00	0.00
5320-0001801	BASE PARA MEZA TRAPEZOIDAL COLOR GRIS	0.00	0.00
5320-0001802	BASE PARA MEZA TRAPEZOIDAL COLOR GRIS	0.00	0.00
5320-0001803	BASE PARA MEZA TRAPEZOIDAL COLOR GRIS	0.00	0.00
5320-0001804	BASE PARA MEZA TRAPEZOIDAL COLOR GRIS	0.00	0.00
5320-0001805	BASE PARA MEZA TRAPEZOIDAL COLOR GRIS	0.00	0.00
5320-0001806	BASE PARA MEZA TRAPEZOIDAL COLOR GRIS	0.00	0.00
5320-0001807	BASE PARA MEZA TRAPEZOIDAL COLOR GRIS	0.00	0.00
5320-0001808	BASE PARA MEZA TRAPEZOIDAL COLOR GRIS	0.00	0.00

5320-0001861	MAMPARAS LAT. PARA MESA TRAPEZOIDAL C	0.00	0.00
5320-0001862	MAMPARAS LAT. PARA MESA TRAPEZOIDAL C	0.00	0.00
5320-0001863	MAMPARAS LAT. PARA MESA TRAPEZOIDAL C	0.00	0.00
5320-0001864	MAMPARAS LAT. PARA MESA TRAPEZOIDAL C	0.00	0.00
5320-0001865	MAMPARAS LAT. PARA MESA TRAPEZOIDAL C	0.00	0.00
5320-0001866	MAMPARAS LAT. PARA MESA TRAPEZOIDAL C	0.00	0.00
5320-0001867	MAMPARAS LAT. PARA MESA TRAPEZOIDAL C	0.00	0.00
5320-0001868	MAMPARAS LAT. PARA MESA TRAPEZOIDAL C	0.00	0.00
5320-0001869	MAMPARAS LAT. PARA MESA TRAPEZOIDAL C	0.00	0.00
5320-0001870	MAMPARAS LAT. PARA MESA TRAPEZOIDAL C	0.00	0.00
5320-0001871	MAMPARAS LAT. PARA MESA TRAPEZOIDAL C	0.00	0.00
5320-0001872	MAMPARA CENTRAL PARA MESA TRAPEZOIDA/	0.00	0.00
5320-0001873	MAMPARA CENTRAL PARA MESA TRAPEZOIDA/	0.00	0.00
5320-0001874	MAMPARA CENTRAL PARA MESA TRAPEZOIDA/	0.00	0.00
5320-0001875	MAMPARA CENTRAL PARA MESA TRAPEZOIDA/	0.00	0.00
5320-0001876	MAMPARA CENTRAL PARA MESA TRAPEZOIDA/	0.00	0.00
5320-0001877	MAMPARA CENTRAL PARA MESA TRAPEZOIDA/	0.00	0.00
5320-0001878	MAMPARA CENTRAL PARA MESA TRAPEZOIDA/	0.00	0.00
5320-0001879	MAMPARA CENTRAL PARA MESA TRAPEZOIDA/	0.00	0.00
5320-0001880	MAMPARA CENTRAL PARA MESA TRAPEZOIDA/	0.00	0.00
5320-0001881	MAMPARA CENTRAL PARA MESA TRAPEZOIDA/	0.00	0.00
5320-0001882	MAMPARA CENTRAL PARA MESA TRAPEZOIDA/	0.00	0.00
5320-0001883	MAMPARA CENTRAL PARA MESA TRAPEZOIDA/	0.00	0.00
5320-0001884	MAMPARA CENTRAL PARA MESA TRAPEZOIDA/	0.00	0.00
5320-0001885	MAMPARA CENTRAL PARA MESA TRAPEZOIDA/	0.00	0.00
5320-0001886	MAMPARA CENTRAL PARA MESA TRAPEZOIDA/	0.00	0.00
5320-0001887	MAMPARA CENTRAL PARA MESA TRAPEZOIDA/	0.00	0.00
5320-0001888	MAMPARA CENTRAL PARA MESA TRAPEZOIDA/	0.00	0.00
5320-0001889	MAMPARA CENTRAL PARA MESA TRAPEZOIDA/	0.00	0.00
5320-0001890	MAMPARA CENTRAL PARA MESA TRAPEZOIDA/	0.00	0.00
5320-0001891	MAMPARA CENTRAL PARA MESA TRAPEZOIDA/	0.00	0.00
5320-0001892	MAMPARA CENTRAL PARA MESA TRAPEZOIDA/	0.00	0.00
5320-0001893	MAMPARA CENTRAL PARA MESA TRAPEZOIDA/	0.00	0.00
5320-0001894	MAMPARA CENTRAL PARA MESA TRAPEZOIDA/	0.00	0.00
5320-0001895	MAMPARA CENTRAL PARA MESA TRAPEZOIDA/	0.00	0.00
5320-0001896	MAMPARA CENTRAL PARA MESA TRAPEZOIDA/	0.00	0.00
5320-0001897	MAMPARA CENTRAL PARA MESA TRAPEZOIDA/	0.00	0.00
5320-0001898	MAMPARA CENTRAL PARA MESA TRAPEZOIDA/	0.00	0.00
5320-0001899	MAMPARA CENTRAL PARA MESA TRAPEZOIDA/	0.00	0.00
5320-0001900	MAMPARA CENTRAL PARA MESA TRAPEZOIDA/	0.00	0.00
5320-0001901	MAMPARA CENTRAL PARA MESA TRAPEZOIDA/	0.00	0.00
5320-0002330	KIT DE 50 BATAS PARA LABORATORIO	0.00	0.00
5320-0002409	MOCHILA EQUIPADA CON LD DIDACTIC (HERR	35,549.75	142,198.99
5320-0002410	MOCHILA EQUIPADA CON LD DIDACTIC (HERR	35,549.75	142,198.99
5320-0002411	MOCHILA EQUIPADA CON LD DIDACTIC (HERR	35,549.75	142,198.99
5320-0002412	MOCHILA EQUIPADA COLOR NEGRO	0.00	0.00
5320-0002413	MOCHILA EQUIPADA COLOR NEGRO	0.00	0.00
5320-0002414	MOCHILA EQUIPADA COLOR NEGRO	0.00	0.00
5320-0002431	"KIT COMPLETO ENSON ENS-KTCB PINZAS + TI	0.00	0.00
5410-0000952	CAMIONETA CABINA COLOR BLANCO	0.00	417,200.00
5410-0000953	CAMION PARA PASAJEROS	0.00	558,400.00
5610-0001902	ASPERSORA HUYNDAI 2 SALIDAS	4,495.83	6,500.00

5610-0002449	CARRETILLA VERDE	676.67	1,400.00
5610-0002450	CARRETILLA ROJA	773.33	1,600.00
5610-0002451	CARRETILLA ROJA	773.33	1,600.00
5610-0002452	CARRETILLA ROJA	773.33	1,600.00
5610-0002453	CARRETILLA AZUL	700.83	1,450.00
5610-0002454	CARRETILLA AZUL	700.83	1,450.00
5610-0002455	CARRETILLA VERDE	676.67	1,400.00
5610-0002456	CARRETILLA VERDE	676.67	1,400.00
5610-0002457	CARRETILLA ROJA	700.83	1,450.00
5610-0002458	CARRETILLA AZUL	628.33	1,300.00
5610-0002459	ZAPAPICO 5LB MANGO MADERA	116.00	240.00
5610-0002460	ZAPAPICO 5LB MANGO MADERA	116.00	240.00
5610-0002461	ZAPAPICO 5LB MANGO MADERA	116.00	240.00
5610-0002462	ZAPAPICO 5LB MANGO MADERA	116.00	240.00
5610-0002463	ZAPAPICO 5LB MANGO MADERA	116.00	240.00
5610-0002464	ZAPAPICO 5LB MANGO MADERA	116.00	240.00
5610-0002465	RASTRILLO RECTO 16 DIENTES	84.58	175.00
5610-0002466	RASTRILLO RECTO 16 DIENTES	84.58	175.00
5610-0002467	RASTRILLO RECTO 16 DIENTES	84.58	175.00
5610-0002468	RASTRILLO RECTO 16 DIENTES	84.58	175.00
5610-0002469	AZADÓN LANE CON MANGO AL-1M	96.67	200.00
5610-0002470	AZADÓN LANE CON MANGO AL-1M	96.67	200.00
5610-0002471	AZADÓN LANE CON MANGO AL-1M	96.67	200.00
5610-0002472	AZADÓN LANE CON MANGO AL-1M	96.67	200.00
5610-0002473	AZADÓN LANE CON MANGO AL-1M	96.67	200.00
5610-0002474	AZADÓN LANE CON MANGO AL-1M	96.67	200.00
5610-0002475	PALA T-2000 CUADRADA CABO LARGO	84.58	175.00
5610-0002476	PALA T-2000 CUADRADA CABO LARGO	84.58	175.00
5610-0002477	PALA T-2000 CUADRADA CABO LARGO	84.58	175.00
5610-0002478	PALA T-2000 CUADRADA CABO LARGO	84.58	175.00
5610-0002479	PALA T-2000 CUADRADA CABO LARGO	84.58	175.00
5610-0002480	PALA T-2000 CUADRADA CABO LARGO	84.58	175.00
5610-0002481	"PALA CLASSIC REDONDA, MANGO LARGO"	84.58	175.00
5610-0002482	"PALA CLASSIC REDONDA, MANGO LARGO"	84.58	175.00
5610-0002483	"PALA CLASSIC REDONDA, MANGO LARGO"	84.58	175.00
5610-0002484	"PALA CLASSIC REDONDA, MANGO LARGO"	84.58	175.00
5610-0002485	"PALA CLASSIC REDONDA, MANGO LARGO"	84.58	175.00
5610-0002486	"PALA CLASSIC REDONDA, MANGO LARGO"	84.58	175.00
5620-0002502	BOMBACENT. FRANKLI ODP FPDB2X1-1/2 5HF	22,644.24	24,702.81
5650-0002271	AIRE ACONDICIONADO	0.00	0.00
5650-0002272	AIRE ACONDICIONADO	0.00	0.00
5650-0002273	AIRE ACONDICIONADO	0.00	0.00
5650-0002274	AIRE ACONDICIONADO	0.00	0.00
5650-0002275	AIRE ACONDICIONADO	0.00	0.00
5650-0002276	AIRE ACONDICIONADO	0.00	0.00
5650-0002277	AIRE ACONDICIONADO	0.00	0.00
5650-0002278	AIRE ACONDICIONADO	0.00	0.00
5650-0002279	AIRE ACONDICIONADO	0.00	0.00
5650-0002280	AIRE ACONDICIONADO	0.00	0.00
5650-0002331	AIRE ACONDICIONADO	0.00	0.00
5650-0002490	AIRE ACONDICIONADO	0.00	0.00
5650-0002492	AIRE ACONDICIONADO	0.00	0.00

5780-0002503	PLANTA DE CHILE SERRANO	4,979.17	5,000.00
	TOTAL	3,994,295.27	17,945,861.86

UNIVERSIDAD TECNOLÓGICA DE TAMAZULA
RELACIÓN DE BIENES INMUEBLES
CUENTA PÚBLICA 2024
(Cifras en pesos)

Código	Descripción	Valor en Libros	Valor Adquisición
	Edificio de Docencia		
	Laboratorio Pesado		
	Invernadero		

Se informa que los bienes inmuebles no están registrados en el Sistema de Contabilidad Gubernamental, ya que no se cuenta con las escrituras de las propiedades.